



広報

いずみ

人と自然が融和した にぎわいある元気都市 出水市

【お知らせ版】

第13回 出水商業デパートを 開催します!!

出水商業高等学校では、商業高校のより一層の充実発展を目指し、地域に根ざした特色ある学校づくりを推進するため、文化祭の中で「第13回出水商業デパート」を開催します。

地域企業の協力を得て、地元特産品(みかん・野菜海産物)・観葉植物・スポーツ用品・電化製品・車・県内高校生産加工品・県外高校生産品等、多くの商品を販売いたします。

本校生徒が真心サービスでお迎えいたしますので、多くの皆様のご来店をお待ちしています。



日時 11月1日(日) 午前10時～午後3時
場所

出水商業高等学校体育館およびグラウンド

その他

駐車場は、出水商業高校グラウンド、米ノ津公会堂および米ノ津中学校ロータリー付近をご利用ください。

問い合わせ先 出水商業高等学校(☎67-1069)

● 市政座談会を開催します ● 多くの方の参加をお待ちしています

市では、住民の皆さんが仕事や生活の中で当面している問題点や市政に対する意見・要望等を直接お聞きし、今後の市政推進に役立てるために、市政座談会を開催します。今年度は出水地域を対象とし、10月下旬から11月上旬にかけて4カ所で開催する予定ですので、多くの方が参加されるようお願いいたします。

◆実施時間 午後7時～同9時

◆実施場所等

実施予定日	場 所	対象地区
10月29日(木)	大川内農業者トレーニングセンター	上場、大川内各小学校区
11月2日(月)	西出水小学校体育館	西出水小学校区
11月4日(水)	出水市交流センター	出水、東出水各小学校区
11月9日(月)	米ノ津公会堂	米ノ津、米ノ津東、切通、荘、蕨島各小学校区

※対象者は、各小学校区の居住者としてますが、他の会場でも参加できます。

発行 出水市 出水市役所(本庁)	編集 出水市政策経営部企画政策課 〒899-0292 鹿児島県出水市緑町1番3号 TEL0996-63-2111(代表) FAX0996-63-0680
高尾野支所	〒899-0492 鹿児島県出水市高尾野町大久保7番地 TEL0996-63-2111(代表) FAX0996-82-2399
野田支所	〒899-0502 鹿児島県出水市野田町下名7035番地 TEL0996-63-2111(代表) FAX0996-84-2078

◆市民の声110番(市長室専用ファクシミリ) FAX0996-63-5813 (FAXのみ) ◆
 ホームページアドレス <http://www.city.izumi.kagoshima.jp/>
 携帯電話用ページ <http://www.city.izumi.kagoshima.jp/i/>
 電子メール(Eメール) info_izm@city.izumi.kagoshima.jp



10/15

2009

(平成21年)

No.43

お知らせ

通行に支障のある樹木等の除去をお願いします

道路沿いの生け垣や植木、防風林等の枝が道路上にはみ出し、通行に支障を来している箇所が見受けられます。所有者は、定期的にせん定や枝払いなどをしてください。

また、道路上の不法な置き看板や駐輪および商品陳列などは、美観を損ね通行の妨げになります。道路は、常に広く、美しく、安全に利用するように心掛けましょう。



問い合わせ先

本庁道路河川課維持係

(☎ 4069)

高尾野支所産業建設課建設グループ

(☎ 5428)

野田支所産業建設課建設グループ

(☎ 4818)

使い残しの薬や注射針を回収します

回収します

一般家庭で発生した使用済み注射針や飲み残しの薬について、廃棄方法が分からず困っている方はいませんか？出水郡薬剤師会では、これまでも一部の薬局を除き、これらの回収を行ってききましたが、今後は全薬局において実施することになりました。

写真のステッカーの貼ってある薬局に、次の回収対象物をお持ちください。なお、回収費用は無料です。



回収の対象となる物

注射等で使用した針、シリンジまたは付随する器具類
医療行為で発生した器具および材料
(厚さ6mm以下)

残ってしまった医薬品(飲み残しの風邪薬、使い残しの軟膏など)

回収できない物

スプレー缶 試薬類(塩酸、硫酸、ホルマリン等)
水銀等の重金属類(シアン、クロムほか水銀入りの血圧計、体温計等)

出水求職者総合支援センターを開設

出水地域は、ハローワーク出水管内の有効求人倍率が対前年同月比で大きく減少するなど、雇用情勢が悪化しています。

このような状況を踏まえ、鹿児島県が行う生活・就労相談と公共職業安定所が行う職業相談・職業紹介を一体的に実施することにより、求職者の生活の安定および再就職の促進を図り、総合的な就業・生活支援を行うことを目的とし、求職者総合支援センターを開所しました。

場 所

N T T出水ビル 1階(出水市昭和町43番24号)

開所時間

月曜日から金曜日までの午前10時から午後6時まで(祝祭日および年末年始は除きます。)

内 容

生活・就労相談

- 職業訓練等に関する情報提供、能力開発講座の案内
 - 生活資金貸付等、生活支援制度の情報提供
 - 公営住宅等に関する情報提供・入居手続きの相談 等
- 職業相談・職業紹介

- 求職者に対する職業相談・職業紹介
- 求人検索パソコン等の活用による求人情報の提供

※新規求職登録や雇用保険の手続き等は、従来どおりハローワーク出水で行います。

問い合わせ先 出水求職者総合支援センター(☎79-3300)



回収薬局について

揮発性がある廃油(シンナー、ガソリン、アルコール、エタノール等)かかりつけ薬局はもろろんのこと、ステッカーの張つてある薬局ならどこでも回収します。詳しくは、お近くの保険薬局までご相談ください。

問い合わせ先

出水郡薬剤師会(☎ 4683)

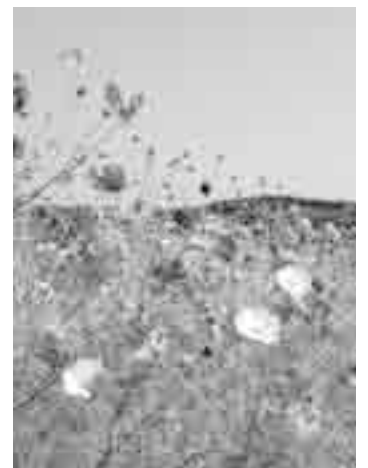

税務課 法人市民税を減税します!!

からのお知らせ ～市内法人の支援と雇用の確保を推進するために～

本市においては、市民生活を守るために、昨年末以来、税政面からの措置として、個人の市税等の減免基準の緩和およびパイオニアプラズマディスプレイ(株)・NEC液晶テクノロジー(株)跡に進出する大規模雇用を行う法人への固定資産税等の10年間の課税免除を柱とする税制優遇措置の創設等を行ってきました。

しかし、本市の雇用情勢は、世界同時不況等の影響により、いまだ大変厳しい状況にあることから、市内法人を支援し、雇用の確保を推進するために、市内全法人を対象にした法人市民税減税(法人税割税率の引下げ)を行いますので、お知らせします。

また、各法人等におかれては、引き続き、雇用の確保にご理解とご協力をいただきますようお願いいたします。

1 減税内容等

本市の法人市民税法人税割の税率を、現行の制限税率14.7%から標準税率である12.3%に時限的に引き下げます(均等割税率は変更ありません)。

2 減税期間等

平成21年10月1日から平成24年9月30日までに終了する事業年度分に係る法人市民税が対象となります。

問い合わせ先 本庁税務課課税係(☎63-4031)

子育て応援特別手当(平成21年度版)受給のための住民登録申請の お願いとDV被害者の皆さんへの事前申請手続きについて

住民登録申請のお願い

今回の子育て応援特別手当(平成21年度版)は、誕生日が平成15年4月2日から平成18年4月1日までの児童がいる世帯の住民基本台帳および外国人登録原票に記載されている世帯主に対して、児童1人あたり3万6千円が支給されます。そこで、子育て応援特別手当が確実に受けられるように引越し(転入、市内転居を含む)などにより居住地が変わっている場合は、速やかに住民登録の届けを行ってください。

DV被害を受けられている方へ

配偶者からの暴力(DV)の被害者の方については、警察署等に相談した上で住民基本台帳の閲覧や住民票の写しの交付制限措置を活用して住民登録を行っていただくこととなります。

しかしながら、どうしても住民票を移すことのできないDV被害者の方につきましては、平成21年10月30日(金)までは、全国市町村の子育て応援特別手当担当窓口にて備えてある「事前申請書」にDV被害者であることが確認できる書類を添付していただくことで、住民登録されている市町村以外へ事前申請書を提出し、子育て応援特別手当を受けることができます。また、支給事務については、住民登録されている市町村が行います。

本市においても事前申請書をこども課窓口にて備えてありますのでご利用ください。

DV被害者以外の皆さんへ

DV被害者以外の皆さんへの受付開始時期については、後日、お知らせいたしますので、しばらくお待ちください。

問い合わせ先 本庁こども課子育て支援係(☎63-2111、内線194)

北薩広域行政事務組合だより 平成21年度当初予算等

今回は、北薩広域行政事務組合の平成21年度の当初予算の概要等について、お知らせします。

平成21年度の当初予算は、平成20年度の当初予算に比べ9百60万2千円(0.7%)増となり、13億6千28万6千円になりました。

歳入(収入)の主なものは、各市町村からの負担金、鉄、アルミの不用品売却収入およびじんかい処理場使用料等です。

歳出(支出)の主なものは、じんかい(ごみ)処理、リサイクル処理、し尿処理するための経費である衛生費、介護保険の審査判定、認定業務の経費である民生費、圏域(2市1町)の振興整備事業の推進に使われる振興事業整備費、公債費、議会費および総務費です。

また、本組合では、衛生センターでし尿および浄化槽汚泥を処理する過程で発生する焼却汚泥を肥料登録して、住民の方々に配布(無料)しています。

受け取りの方法など詳しくは、衛生センター(☎☎1070)にお問い合わせください。

組合ホームページアドレス

<http://www.ab.auone-net.jp/hokusatu/>

平成21年度当初予算 13億6,128万6千円

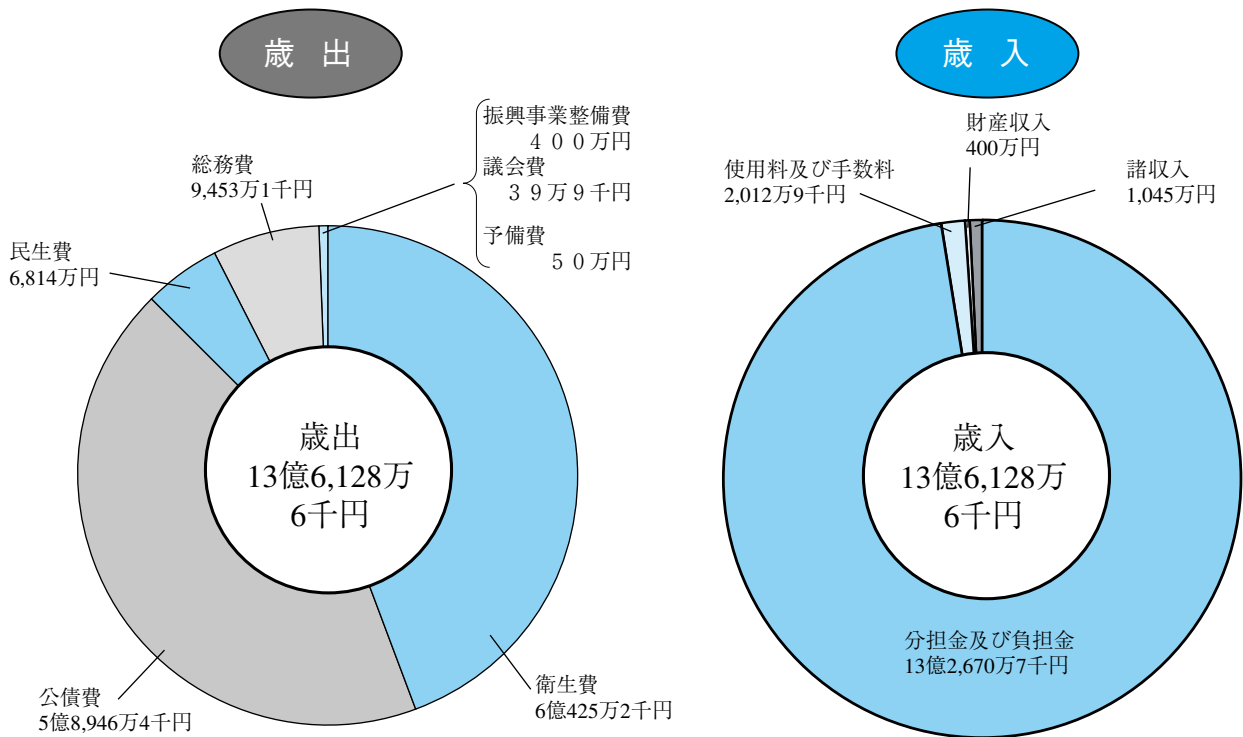

住民1人あたりに使われる金額 14,719円
(平成21年3月末人口で算定) 人口92,482人

総務費	介護保険事業費	じんかい処理費	し尿処理費	リサイクル処理費	公債費	その他
1,022円	737円	4,033円	1,565円	936円	6,374円	52円

図書館月間イベント案内

10月20日(火)～
11月30日(月)

図書館では、読書週間をはさんで、約1か月間を「図書館月間」として、たくさんのイベントを行います。
まだ図書館を利用したことのない方も、常連さんも図書館に来てくださいね！

1・1・8キャンペーン（3館共通） 期間 10月20日(火)～11月30日(月)

- ☆ 「市民1人が図書館利用者カードを1枚持って8冊借りよう！」キャンペーンです(0歳児からカードが作れます。)
- ☆ まだカードを持っていない方、以前カードを作ったけど、何年も図書館に行っていない方、この機会に、ぜひ図書館へ足をお運びください。

貸出冊数を拡大！ （3館共通）

読書週間期間中、貸し出しできる本の冊数を拡大します。
期間：10月27日(火)～
11月9日(月)
貸出冊数：一人16冊
(移動図書館は除きます。)

本で旅する 読書パスポート（3館共通）

図書館の本を読んで世界旅行をしてみませんか？
いろいろな国の本を読むと、パスポートにシールを貼ってもらえます。
シールを10枚あつめると、プレゼントがもらえるよ！

有効期間 10月20日(火)～11月30日(月)

【パスポートの使い方】

- ①図書館のカウンターでパスポートをもらう。
- ②図書館で本をかりて読んだら、パスポートに書名、著者名、感想、国の名前を記入する。
- ③本を返すとき、カウンターでパスポートを見せると、その国の国旗シールがもらえます。
- ④小説(物語)、絵本、伝記が対象です。

【中央図書館】

- ミニ企画展
「太宰治、松本清張生誕100周年」
「手塚治虫 没後20年」

【野田図書館】

- ミニ企画展 「魔法の本」
- 雑誌リサイクル
10月27日(火)～
11月9日(月)

【高尾野図書館】

- ミニ企画展 「外国絵本の紹介～あの国のこんな絵本～」
- 雑誌リサイクル
11月15日(日)
※わくわく☆おはなしフェスタ会場にて

図書館マナーアップキャンペーン

期間:10月20日(火)～
11月30日(月)

図書館は、子どもからお年寄りまで、誰でも利用することができる公共施設です。どなたにも気持ちよくご利用いただくため、期間中ご来館のお客様にマナーブックをお渡しします。ご協力ください。

野田町絵画同好会作品 サムホール展

期間 10月20日(火)～
11月30日(月)
場所 野田図書館 多目的ホール

わくわく☆おはなしフェスタ —読み聞かせてたのしいね—

読書の秋、日曜日のひと時を、ご家族みなさんでお楽しみください。
3館合同で開催します。

- ☆ 日 時 平成21年11月15日(日) 午後1時～午後4時
- ☆ 場 所 高尾野農村環境改善センター
- ☆ 対 象 子どもから大人まで
- ☆ 参加料 無 料
- ☆ 内 容
 - ・市内の読書グループによる読み聞かせやおはなし
 - ・移動図書館車での貸し出し
 - ・ロビー展示 「みんなのスイミー」



【問い合わせ先】

中央図書館 ☎63-2105
高尾野図書館 ☎82-5452
野田図書館 ☎84-3100

第3回 “鶴恋祭”

ふれあいフリーマーケットを開催

開催日時 10月18日(日) 午前9時～午後4時

場所 出水市運動公園芝生広場
(出水市中央町40番地)

出店料 1区画(3.0㎡×3.0㎡)一律1,000円
※雨天中止の場合は返金します。

ブース数 200ブース

参加資格

- ◎飲食物の販売はできません。
- ◎複数出店は可能です。
- ◎その他詳しくは出水商工会議所担当までお問い合わせください。

申込期限 出店箇所がなくなり次第終了

- ◎当日は広場でのイベント、子供広場等がありますので、ふるってご参加ください。

主催 出水商工会議所青年部

申込・問い合わせ先

出水商工会議所 担当：井樋(イビ)・丸畑
(☎62-1337、FAX63-0552)

くじ付うちわ抽選結果



10月6日(火) 現在

3等	任天堂DS1：残り2台	0957 1583
4等	ジューサー：残り1台	0058
7等	出水市共通商品券 1,000円分： 残り10本	0057・0179 0236・0285 0531・0549 1120・1410 1760・1876

※商品は、出水商工会議所までお受取りにいらしてください。
その際、当選されたうちわを提示してください。
※商品の受渡期間は、10月30日(金)までとなっております。

公立幼稚園に遊びにきてみませんか！！

出水市の公立幼稚園では、「地域に根ざした幼稚園づくり」を目指し、「地域が育む『かごしまの教育』県民週間」にちなんで、次の日程で幼稚園参観を実施します。

日ごろ、公立幼稚園がどのような活動を行っているかを地域の皆さんに知っていただき、公立幼稚園をより身近に感じていただきたいと思いますので、多くの方々のご来園をお待ちしております。

また、詳しい計画については、各幼稚園に(平日の15:00～17:00)お問い合わせください。

幼稚園名	期 日	時間	参観内容	問い合わせ先
西出水小学校附属紫翠幼稚園	10月26日 28日	9:30～11:30	26日：一般参観 28日：未就園児対象 (H16.4.2～H18.4.1生)	☎63-2158
東出水小学校附属幼稚園	11月4日 5日	10:00～15:00	両日共に一般参観	☎63-2163
米ノ津小学校附属幼稚園	11月4日 5日	9:30～11:30	両日共に一般参観	☎67-2938
米ノ津東小学校附属幼稚園	11月5日	9:30～11:30	一般参観	☎67-1023
切通小学校附属幼稚園	11月5日	9:30～11:30	一般参観	☎67-2919
荘小学校附属幼稚園	11月5日	9:30～11:30	一般参観	☎82-3670
野田小学校附属幼稚園	11月5日 6日	9:30～11:30	両日共に一般参観	☎84-2067

安心して出産をしていただくため、 出産育児一時金が次のように改正されました！

支給額が4万円引き上げられました

出産育児一時金については、38万円を支給していましたが、平成21年10月1日以降の出産については、額を4万円引き上げ、42万円※となりました。

※「産科医療保障制度」に加入している病院等で出産した場合に限ります。それ以外の場合は、35万円から4万円引き上げた額の39万円となります。

まとまった出産費用を事前にご用意していただく必要がなくなりました

これまでは、原則として、出産にかかる費用を病院等にお支払いただいた後、保険者(社会保険、国民健康保険等)に申請していただいた上で、出産育児一時金が支払われていました。

平成21年10月からは、お手元に現金がなくても安心して出産できるように、原則として、保険者(社会保険、国民健康保険等)から直接病院等に出産育児一時金が支払われる仕組みに改められました。

※出産にかかった費用が42万円(39万円)未満だった場合は、その差額分が後日、本人へ支給されます。

※上記の取り扱いは、緊急の少子化対策として平成23年3月までの暫定措置となっています。

問い合わせ先 本庁いきいき長寿課健康保険係 (☎63-4041)

働く婦人の家 短期講座の参加者を募集

「ダンボールコンポスター」講座

専門家を招き、ダンボール箱の生ごみ処理器を作ります。

家庭の生ゴミを堆肥に変えるエコライフ、あなたも始めませんか？

対象者 市内居住または市内勤務の女性

定員 20人

※応募者が多数の場合は抽選になります。

講師 鹿児島市「市民環境会議」の職員

開催日 11月13日(金)

時間 午後1時～同3時

場所 市働く婦人の家(保健センター2階)

受講料 材料代(1,500円)

申込方法 電話でお申し込みください。

申込期限 10月29日(木)

申込先 市働く婦人の家(☎63-2185)

「ベーグルパンを焼こう」講座

食事パンとしても人気の「ベーグル」を作ります。生地のコネ方や焼き方など、初心者向けの講座です。

対象者 市内居住または市内勤務の女性

※パン作り初心者

定員 16人

※応募者が多数の場合は抽選になります。

講師 山下 ひとみ 先生

開催日 11月14日(土)

時間 午後1時～同4時

場所 市働く婦人の家(保健センター2階)

受講料 材料代(500円)

申込方法 電話でお申し込みください。

申込期限 11月4日(水)

申込先 市働く婦人の家(☎63-2185)

第3回ネイチャーゲーム 育てよう・守ろう!いずみの森!!

- 日 時 10月25日(日) 午前10時～午後3時
※雨天の場合は、11月1日(日)に延期
します。
- 場 所 出水市武本三斗蒔市有林
対 象 者 小・中学生および保護者
定 員 先着30人
参 加 料 無料
内 容 森林整備体験(杉の間伐、枝打ち)
申込期限 10月24日(土)
服装および携行品
作業のできる寒くない服装(長ズボン、長そで
シャツ)、軍手、おにぎり(昼食)
申込方法
電話またはFAXでお申し込みください。
そ の 他
○当日の天候判断が難しいときは当日の午前8
時までに事務局にご連絡ください。
○現地は農免道路江川野交差点から丸塚方面へ
入った所です。(現地案内板があります)
- 申込・問い合わせ先
いずみネイチャーゲームの会【肱岡】
(☎・FAX63-8780)

中郡遺跡群 現地説明会

- 本遺跡群は、島津氏初代忠久の居館跡と言わ
れる「木牟礼城館跡」を含むもので、この館跡と
関連すると思われる建物跡や青磁などの輸入陶
磁器が多数発見されています。
これを多くの市民に実際に見ていただく機会
を設けました。
- 期 日 11月7日(土)
時 間 午前10時からと午後1時からの2回
場 所 出水市野田町屋地
※屋地交差点と野田女子高等学校の中間付近
です。
※当日は、野田郷駅と屋地交差点に現地まで
の案内板を設置します。
- 内 容 遺跡説明および発掘体験など
- 問い合わせ先
県立埋蔵文化財センター
(☎0995-48-5814)

Let's Challenge!

おれんじ鉄道で行く

スタンプラリー
2009

開催期間: 10/17(土)▶11/30(月)

今年もステキな賞品が当たるスタンプラリーを開催します!
おれんじ鉄道有人駅や各車両内、沿線の物産館14施設に置いて
あるスタンプラリー参加チラシでぜひチャレンジしてください。



スタンプ設置場所

- A** 肥薩おれんじ鉄道の車内
B 肥薩おれんじ鉄道有人駅(10駅) ※駅名入りスタンプ
八代駅/日奈久温泉駅/肥後田浦駅/佐敷駅/水俣駅/出水駅/西出水駅/野田郷
駅/阿久根駅/川内駅
C 沿線の物産館(14施設) ※物産館名入りスタンプ
八代よかとこ物産館/芦北町物産館肥後うらら/大野物産館森のとうとと/JAあ
しきたファーマーズマーケットでこぼん/つなぎ物産ギャラリーグリーンゲイト/観
光物産協会エコみなまた/久木野ふるさとセンター愛林館/福田農場スペイン館/
みなまた観光物産館まつぼくり/観光特産品館飛来里/特産品等販売所ふれあ
い館/野田郷村おこし屋/道の駅阿久根/観光特産品館きやんせふるさと館

ルール

- スタンプラリー参加チラシに付属の応募ハガキに、上記の **A B C**
のうちそれぞれ1ヶ所以上(合計3ヶ所以上)のスタンプを押印して平
成21年12月10日までにご応募ください。
●スタンプ1個が1点となり、集めた点数に応じて抽選を行います。
●肥薩おれんじ鉄道友の会会員の方または、期間中に入会された方
は合計点数に+5点を差し上げます。

応募方法

- 次の①～④のいずれかへ提出してください。
①有人駅の窓口 ②有人駅に備え付けのおたより直行便の投函箱
③肥薩おれんじ鉄道車内の投函箱 ④事務局へ郵送(平成21年12月10日消印有効)

賞品

※入賞はお1人様1点

- おれんじ賞 30点～16点 [3名様] 5,000円相当の地元特産品
[5名様] 3,000円相当の地元特産品
- ラリー賞 15点～6点 [10名様] 3,000円相当の地元特産品
[10名様] 1,500円相当の地元特産品
- チャレンジ賞 5点～3点 [100名様] おれんじ鉄道オリジナルハンドタオル

ダブルチャンス

15～6点獲得の方は「ラリー賞」
の抽選に外れた場合「チャレン
ジ賞」の抽選に参加できます!

トリプルチャンス

30～16点獲得の方は「おれ
んじ賞」の抽選が外れた場合「ラ
リー賞」「チャレンジ賞」の抽選
に参加できます!

お問い合わせ
肥薩おれんじ鉄道株式会社 〒866-0831 八代市萩原町1丁目1-1 TEL:0965-32-5678(平日9:00～17:00) FAX:0965-32-5411
肥薩おれんじ鉄道沿線活性化協議会(熊本県交通対策総室) 〒862-8570 熊本水前寺6丁目18-1 TEL:096-333-2167(平日9:00～17:00) FAX:096-385-4815
鹿児島県肥薩おれんじ鉄道利用促進協議会(鹿児島県交通政策課) 〒890-8577 鹿児島市鴨池新町10-1 TEL:099-286-2457(平日9:00～17:00) FAX:099-286-5533

引き続き河川の護岸工事を行います。

(米ノ津川 河川激甚災害対策特別緊急工事)

県では平成18年7月の豪雨災害を受けて、米ノ津川の抜本的改修（河川激甚災害対策特別緊急事業）を行っています。

これに伴い、おれんじ鉄道鉄道橋の拡張工事、上知識橋上流運動公園前護岸工およびにクレインパーク下流の築堤工事を行います。工事期間中は工事車両などの交通量が増加し、市民の皆様にはご迷惑をお掛けしますが、ご理解とご協力をお願い致します。

なお、工事に伴い、ジョギングロードの通行ができなくなります。

通行出来なくなる期間

- ①平成21年9月～平成22年3月(予定)
- ②平成21年4月～平成22年3月(予定)
- ③平成21年10月～平成22年3月(予定)
- ④平成21年6月～平成22年3月(予定)
- ⑤平成21年10月～平成22年3月(予定)

通行出来なくなる区間：下記、通行規制箇所図のとおり

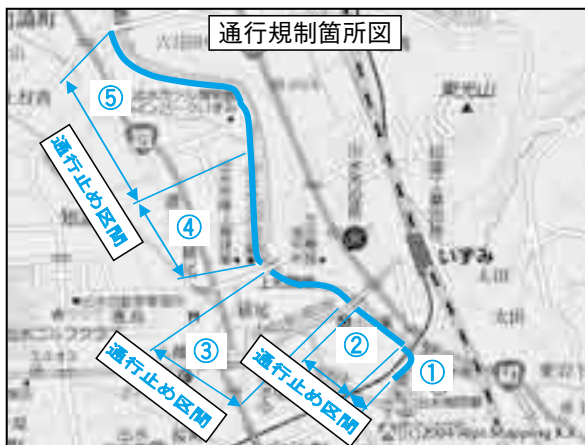

問い合わせ先

鹿児島県 北薩地域振興局 建設部
出水支所 河川災害対策係
(☎63-3111、内線368・378)

【博物館講座9】

水辺の環境調べ 2

干潟に生息する生き物や植物を調べ、水辺の環境を考えます。

日時 11月15日(日) 正午～午後2時

場所 荒崎橋周辺の干潟
(高尾野川、野田川合流地点)

定員 20人

対象 どなたでも。ただし小学生以下は保護者同伴に限ります。

参加料 無料

申込み方法

11月14日(土)までに電話でお申し込みください。定員になり次第締め切ります。

問い合わせ先

クレインパークいずみ(☎63-8915)

認知症セミナーのお知らせ

鹿児島県作業療法士会では、次のとおり認知症セミナーを開催します。

日時 11月29日(日)
午前10時～午後3時30分
場所 高尾野農村環境改善センター
テーマ 「認知症ケアについて」
～その具体的対応～

定員 70人

入場料 無料

応募期間 10月15日～11月6日

※受講希望の方は、メールか往復はがきに住所・氏名・職業・電話番号・認知症に関する質問等を明記の上、お申し込みください。

メールアドレス：koukaikouza_ot@yahoo.co.jp

申込・問い合わせ先

〒899-0402

出水市高尾野町柴引2574

出水郡医師会第二病院

リハビリテーション科(福田)(☎82-5900)

平成21年度

出水工業高等学校生涯学習県民大学 「花チャリ型プランター台製作講座」の 受講生を募集

鉄鋼材料の溶接・加工を行い、自転車型のプランター台を製作します。経験は問いませんので、ものづくりに興味のある方はどなたでもご応募ください。

日時

11月10・12・16・19・24・26・30日

12月3・7・10日(原則毎週月・木曜日)

午後7時～同9時

場所 出水工業高等学校 溶接実習室

定員 約5人

受講料 無料(材料費は実費徴収します。)

工具類

必要な道具(工具)は学校側で準備します。

申込方法

官製はがきに住所・氏名・年齢・電話番号を記入の上、出水工業高等学校へ郵送してください。

※応募者多数の場合は抽選で決定します。

申込締切 10月28日(水) 必着

申込・問い合わせ先

〒899-0214 出水市五万石町358

出水工業高等学校 県民大学係(☎62-0010)

当番医のお知らせ

10 月					11 月				
日	医療機関名				日	医療機関名			
16 (金)	[夜]	出水総合医療センター		早馬 ㊟1611	1 (日)	[当]	よしだ泌尿器科クリニック	泌尿器科	沖田 ㊟37800
17 (土)	[児夜]	出水総合医療センター	小児科	早馬 ㊟1611		[当]	つかさとクリニック	内・神経内科	今釜西 ㊟75560
18 (日)	[当]	境田医院	産婦・内・外科	天神(出水) ㊟2600		[当]	喜多医院	内・外科	(阿久根市) ㊟20038
	[当]	キッズクリニック	小児科	向江 ㊟37707		[当]	黒木胃腸科外科医院	胃腸・外科	(阿久根市) ㊟50200
	[当]	有村産婦人科・内科	産・婦人・内科	(阿久根市) ㊟34180		[当]	鷹巣診療所	内・外科	(長島町) ㊟50054
	[当]	平尾診療所	内・外科	(長島町) ㊟52595	[児夜]	二宮医院	小児科	栄町 ㊟20167	
	[児夜]	出水総合医療センター	小児科	早馬 ㊟1611	2 (月)	[夜]	出水総合医療センター		早馬 ㊟1611
19 (月)	[夜]	出水総合医療センター		早馬 ㊟1611	3 (火)	[当]	市川医院	耳鼻咽喉科	沖田 ㊟33151
20 (火)	[夜]	出水総合医療センター		早馬 ㊟1611		[当]	東医院	内・外・胃腸・整形科	六月田中 ㊟71861
21 (水)	[夜]	出水総合医療センター		早馬 ㊟1611		[当]	しみずこども医院	小児科	(阿久根市) ㊟50633
22 (木)	[夜]	高尾野病院	内・精神・神経科	西水流 ㊟33113		[当]	長島クリニック	内・外科	(長島町) ㊟56405
24 (土)	[児夜]	出水総合医療センター	小児科	早馬 ㊟1611	4 (水)	[夜]	出水総合医療センター		早馬 ㊟1611
25 (日)	[当]	高尾野病院	内・精神・神経科	西水流 ㊟33113	5 (木)	[夜]	出水病院	精神・内科	諏訪馬場 ㊟20419
	[当]	福永内科循環器科	循環器・内科	向江 ㊟8200	6 (金)	[夜]	出水総合医療センター		早馬 ㊟1611
	[当]	鶴見医院	内・呼吸科	(阿久根市) ㊟30553	7 (土)	[児夜]	出水総合医療センター		早馬 ㊟1611
	[当]	飯尾医院	内・外・婦人科	(長島町) ㊟55040	8 (日)	[当]	奥田蘇明会医院	内・皮膚・精神科	町・高尾野 ㊟23998
	[児夜]	出水総合医療センター	小児科	早馬 ㊟1611		[当]	二宮医院	内・小児科	栄町 ㊟20167
26 (月)	[夜]	出水総合医療センター		早馬 ㊟1611	[当]	いまむらクリニック	泌尿器科・内科	(阿久根市) ㊟31700	
28 (水)	[夜]	出水総合医療センター		早馬 ㊟1611	[当]	平尾診療所	内・外科	(長島町) ㊟52595	
29 (木)	[夜]	出水総合医療センター		早馬 ㊟1611	[児夜]	出水総合医療センター	小児科	早馬 ㊟1611	
30 (金)	[夜]	出水総合医療センター		早馬 ㊟1611	9 (月)	[夜]	出水総合医療センター		早馬 ㊟1611
31 (土)	[児夜]	二宮医院	小児科	栄町 ㊟20167	10 (火)	[夜]	出水総合医療センター		早馬 ㊟1611
<p>○出水郡医師会では、日・祝日の当番医に加え、平日の午後8時から同11時まで、救急患者に限り診療協力をしています。</p> <p>担当医療機関は、下表のとおりです。</p> <p>○都合により担当医療機関が変更になることがあります。</p> <p>○当番医での受診は、急患に限ります。</p> <p>※[当]：日曜在宅当番医(午前9時～午後5時)</p> <p>[夜]：夜間当番医(午後8時～同11時)</p> <p>[児夜]：小児科夜間当番医(午後7時～同10時)</p>					12 (木)	[夜]	出水総合医療センター		早馬 ㊟1611
					13 (金)	[夜]	吉井中央病院	内・外科	東大野原 ㊟23111
					14 (土)	[児夜]	キッズクリニック	小児科	向江 ㊟37707
					15 (日)	[当]	吉田耳鼻咽喉科医院	耳鼻咽喉科	栄町 ㊟20170
						[当]	吉井医院	内科	新町 ㊟71111
[当]	門松医院	内・外科	(阿久根市) ㊟46100						
[当]	飯尾医院	内・外・婦人科	(長島町) ㊟55040						
[児夜]	キッズクリニック	小児科	向江 ㊟37707						

交通事故発生状況

出水警察署管内 (9月1日～同30日)

	発生件数	死者	負傷者
出水市	27件 (+5)	1人 (+1)	33人 (+2)
平成21年の累計	238件 (+5)	5人 (+4)	332人 (+34)

※ () 内の数字は前年同月比

火災・救急状況

出水市消防本部管内

(9月1日～同30日)

	火 災				救 急	
	発生件数	うち建物	死者	負傷者	出動件数	うち急病
出水市	3件 (+1)	1件 (-1)	0人 (±0)	1人 (±0)	168件 (+1)	86人 (+1)
平成21年の累計	19件 (-7)	10件 (-6)	2人 (±0)	3人 (-2)	1,518件 (-26)	753人 (-121)

※ () 内の数字は前年同月比

水道修繕工事当番事業者

期 間	出 水 地 域			高尾野・野田地域		
	工事事業者	平 日	休日および平日の 午後5時以降	工事事業者	平 日	休日および平日の 午後5時以降
10月12日～同18日	井手口電設	☎62-0901	携帯電話 (090-7397-7898)	釜崎水道	☎82-0249	携帯電話 (090-7154-7490)
10月19日～同25日	太田電機工業所	☎63-1966		時吉建設	☎84-4253	
10月26日～11月1日	北薩設備	☎62-6011		桑野水道設備	☎82-4385	
11月2日～同8日	ことぶき電気設備	☎62-0313		中 畠 組	☎82-0437	
11月9日～同15日	道添建設	☎62-3833		山崎水道設備	☎82-1600	

※家庭内の修繕は、施工した工事事業者にご連絡ください。

休日当番歯科医・当番薬局

10月18日				11月1日				
徳森歯科医院	歯 科	☎67-3608	元町(出水)	北園歯科医院	歯 科	☎64-2151	麓(高尾野)	
エンジェル薬局		☎65-7637	天神(出水)	こがね薬局		☎64-1132	沖 田	
さくら薬局		☎63-7700	向 江	いまがま調剤薬局		☎65-7550	今 釜 西	
10月25日				11月3日				
おてき歯科医院	歯 科	☎63-0393	八幡(出水)	村岡歯科医院	歯 科	☎62-0601	春日町	
しもずる薬局		☎64-2211	下 山	第二緑調剤薬局		☎63-1177	沖 田	
かりん薬局		☎64-1400	向 江	あじさい薬局		☎67-2055	六月田下	
※歯科医院診療時間 午前8時～正午 ◎変更になることがあります。 出水消防署(☎63-0119)にお問い合わせください。				11月8日				
				よしもと歯科クリニック	歯 科	☎75-3333	(阿久根市)	
				トクモト薬局		☎62-0998	栄 町	
				11月15日				
久木田歯科医院	歯 科	☎73-0470	(阿久根市)					
クレイン調剤薬局		☎63-4300	栄 町					

市民のカレンダー

(10月15日～11月14日)

日	月	火	水	木	金	土
11	12	13	14	15	16	17
				<ul style="list-style-type: none"> ●特定健診(集団)(8:00～10:00受付・出水保健センター18日まで) ●心配ごと相談(9:00～正午・社会福祉会館)★健康相談(成人)(9:30～11:00受付・米ノ津公会堂)●出水地区年金相談(10:00～12:15、13:00～15:00・高尾野支所2階大会議室)●ポリオ予防接種(13:30～13:50受付・高尾野農業者健康管理センター) ▲おはなしのじかん(16:00・野田図書館) 	<ul style="list-style-type: none"> ●交通事故巡回無料相談会(10:00～15:00・市中央公民館)◇健康相談(妊産婦・乳幼児)(10:00～11:00受付・高尾野農業者健康管理センター)◇3カ月児健診(13:00～13:30受付・高尾野農業者健康管理センター)◇6カ月児健康相談(13:00～13:20受付・高尾野農業者健康管理センター) 	
18	19	20	21	22	23	24
<ul style="list-style-type: none"> ●博物館講座8「野鳥観察会」(9:00・荒崎周辺) 	<ul style="list-style-type: none"> ■母子手帳交付および健康相談(妊婦)(9:30～11:00受付)▲おはなしのへや(16:00・高尾野図書館) 	<ul style="list-style-type: none"> ●出水人生大学(9:00・出水老人福祉センター)△健康相談(成人)(9:30～11:00受付・野田支所市民相談室) ■2歳6カ月児歯科相談(13:00～13:30受付) 	<ul style="list-style-type: none"> ◇1歳6カ月児健診(13:00～13:30受付・高尾野農業者健康管理センター) ▲おはなしのへや(16:00・中央図書館) 	<ul style="list-style-type: none"> ●心配ごと相談(9:00～正午・社会福祉会館)●特設人権相談(10:00～15:00・野田老人福祉センター) ●ポリオ予防接種(13:30～13:50受付・高尾野農業者健康管理センター)▲おはなしのじかん(16:00・野田図書館) 	<ul style="list-style-type: none"> ■5歳児歯科相談(13:00～13:30受付) 	<ul style="list-style-type: none"> ●野田地域文化祭(展示部門)(野田体育館)
25	26	27	28	29	30	31
<ul style="list-style-type: none"> ●野田地域文化祭(展示部門・芸能部門)(野田体育館、野田農村環境改善センター) ●地区別市民体育大会(米ノ津東、庄、下水流) ●秋の自然まつり「青年の家フェスティバル」(10:00・市青年の家)●サンデーサイエンス(14:00・クレインパークいずみ) 	<ul style="list-style-type: none"> ■母子手帳交付および健康相談(妊婦)(9:30～11:00受付)▲おはなしのへや(16:00・高尾野図書館) 	<ul style="list-style-type: none"> ◇健康相談(成人)(9:30～11:00受付・温泉センターもみじ) ●ポリオ予防接種(13:30～13:50受付・高尾野農業者健康管理センター) ▲親子読書教室(10:30・高尾野図書館) 	<ul style="list-style-type: none"> ●出水市小学校陸上記録会(9:20・市陸上競技場) ■健康相談(妊産婦・乳幼児)(9:30～11:00受付)●出水地区年金相談(10:00～12:15、13:00～15:00・本庁大会議室) ■1歳6カ月児健診(13:00～13:30受付)▲おはなしのへや(16:00・中央図書館) 	<ul style="list-style-type: none"> ●心配ごと相談(9:00～正午・社会福祉会館)▲おはなしのじかん(16:00・野田図書館) 	<ul style="list-style-type: none"> ■両親教室(19:00～21:00) 	<ul style="list-style-type: none"> ●出水地域文化祭(市文化会館、市総合体育館、11月1日まで) ●いずみの子ども科学芸術展(9:00～18:00・市総合体育館、11月1日まで)●ツル観察センター開所式(ツル観察センター)
1	2	3 文化の日	4	5	6	7
<ul style="list-style-type: none"> ●「地域が育むかごしまの教育」県民週間(7日まで) ●出水商業デパート(10:00開店・出水商業高校) ●サンデーサイエンス(14:00・クレインパークいずみ) ●地区別市民体育大会(高尾野・野田) 	<ul style="list-style-type: none"> ■母子手帳交付および健康相談(妊婦)(9:30～11:00受付) △健康相談(妊産婦・乳幼児)(13:30～15:00受付・野田保健センター) ▲おはなしのへや(16:00・高尾野図書館) 	<ul style="list-style-type: none"> ●第22回西日本オールドカーフェスティバル(10:00・野田グラウンド) 	<ul style="list-style-type: none"> ■6カ月児健康相談(9:30～9:50受付) ▲おはなしのへや(16:00・中央図書館) 	<ul style="list-style-type: none"> ●心配ごと相談(9:00～正午・社会福祉会館) ●野田高齢者大学「野田小学校と交流学習」(9:00・野田小学校) ▲おはなしのじかん(16:00・野田図書館) 		<ul style="list-style-type: none"> ●高尾野地域文化祭(展示部門)(市高尾野体育館) ●生きものの人・共生の里を考えるシンポジウム(13:30・市音楽ホール) ●出水麓まつり(14:00・出水小学校前広場)
8	9	10	11	12	13	14
<ul style="list-style-type: none"> ●地区別市民体育大会(江内) ●高尾野地域文化祭(展示部門・芸能部門)(市高尾野体育館、高尾野農村環境改善センター) ●出水麓まつり(9:30・出水小学校前広場) ●第4回出水地区市町対抗駅伝競走大会(阿久根市) 	<ul style="list-style-type: none"> ●秋の全国火災予防運動(15日まで) ■母子手帳交付および健康相談(妊婦)(9:30～11:00受付)▲おはなしのへや(16:00・高尾野図書館) 	<ul style="list-style-type: none"> ▲親子読書教室(10:30・高尾野図書館) ■2歳児歯科相談(13:00～13:30受付) 	<ul style="list-style-type: none"> ■健康相談(妊産婦・乳幼児・成人)(9:30～11:00受付) ■3歳児健診(13:00～13:30受付) ▲おはなしのへや(16:00・中央図書館) 	<ul style="list-style-type: none"> ●心配ごと相談(9:00～正午・社会福祉会館) ▲おはなしのじかん(16:00・野田図書館) 	<ul style="list-style-type: none"> ■母親教室(9:30～正午) 	<ul style="list-style-type: none"> ●出水市すこやかな青少年を育む集い(13:00・市音楽ホール)

■は出水保健センターで行われます。