



広報

# いずみ

人と自然が融和した にぎわいある元気都市 出水市

## 【お知らせ版】

### 第21回出水ツルマソン大会

平成19年2月11日(日)開催

#### 参加者・ボランティアを募集

##### 【参加者】

- 種 目 フルマソン、10<sup>キロ</sup>、3<sup>キロ</sup>  
 スタート 午前9時  
 参加資格 小学4年生以上の健康な方ならどなたでも参加できます。  
 参加料 一般 3,000円  
 中学・高校生 1,500円  
 小学生 1,000円  
 応募締切 12月21日(木) 当日消印有効  
 本市ホームページからも申し込みができます。  
 特典 参加者全員に参加賞(特産品等)をプレゼントするほか、抽選で豪華賞品をプレゼントします。



招待選手  
早田俊幸さん

##### 【ボランティア】

- 募集人員 200人  
 応募資格 高校生以上  
 応募締切 12月15日(金)  
 内 容 給水係、立しよう係  
 例年所属している団体にボランティアに参加されている方は、各団体を通じてご応募ください。

##### 大会前日 平成19年2月10日(土)

午後3時から市陸上競技場で招待選手の早田俊幸さんによる「ジョギング教室」を開催します。(入場料は無料です。)  
 午後6時30分から出水公会堂で前夜祭(開会式)を開催します。

##### 《前夜祭の内容および参加料》

- 開会式、アトラクション、抽選会、懇親会等を予定しています。
- |        |               |
|--------|---------------|
| 一般     | 2,000円(飲食代含む) |
| 中学・高校生 | 1,500円        |
| 小学生    | 1,000円        |

申込・問い合わせ先 出水ツルマソン大会実行委員会事務局(本庁商工観光課内) ☎4061

|                     |  |
|---------------------|--|
| 発行 出水市<br>出水市役所(本庁) | 編集 出水市企画部企画調整課<br>〒899-0292 鹿児島県出水市緑町1番3号<br>TEL0996-63-2111(代表) FAX0996-63-0680 |
| 高尾野支所               | 〒899-0492 鹿児島県出水市高尾野町大久保7番地<br>TEL0996-63-2111(代表) FAX0996-82-2399               |
| 野田支所                | 〒899-0502 鹿児島県出水市野田町下名7035番地<br>TEL0996-63-2111(代表) FAX0996-84-2078              |

市民の声110番(市長室専用ファクシミリ) FAX0996-63-5813(FAXのみ)  
 ホームページアドレス <http://www.city.izumi.kagoshima.jp/>  
 携帯電話用ページ <http://www.city.izumi.kagoshima.jp/i/>  
 電子メール(Eメール) [info\\_izm@city.izumi.kagoshima.jp](mailto:info_izm@city.izumi.kagoshima.jp)  
 この広報紙は古紙配合率100%、白色度80%の再生紙を使用しています。



11/15

2006  
(平成18年)

8

# お知らせ

## 「お楽しみおはなし会」を開催

読み聞かせ・人形劇・パネルシアターなどで、おはなしの楽しさを味わってみませんか？

日時 11月26日(日) 午前10時

場所 市立野田図書館

参加料 無料

主催 おはなしボランティアグループ紙ふうせん

後援 市教育委員会

問い合わせ先

市立野田図書館 ☎ 3100

## 出水歴史民俗資料館特別展

### 「想い出の小学校写真展」を開催

昭和20年代、30年代の小学校の校舎や運動場、当時の子どもたちの活動している姿等、皆さんの想い出として残っている写真およびその学校の歴史を小学校ごとに展示します。

若かったあのころ、子どもだったあのころを思い出してみませんか。

ぜひ、ご家族おそろいで一度ご覧ください。

期間 11月21日(火)から平成19年

1月14日(日)まで

(毎週月曜日と祝日および12月29日

から翌年1月4日までを除く)

場所 市出水歴史民俗資料館

(出水市立中央図書館2階)

開館時間

火曜日から金曜日

午前9時から午後6時

土曜日、日曜日

午前9時から午後5時

入館料 無料

問い合わせ先

市出水歴史民俗資料館

(☎ 0256)

市立中央図書館 (☎ 2105)

## 農業用廃プラスチック類を収集

農業用廃プラスチック類 塩化ビニール・ポリマルチン類・肥料空袋・あぜ波・ポリ鉢・ネット類・ブルーシート・薬剤散布用ホース)および農薬の空容器等を収集します。

収集日および収集場所(収集する種類)

12月6日(水)

J A本所園芸流通センター

(廃ビニール、廃ポリエチレン)

J A出水事業所茶加工場内

(廃ビニールのみ)

12月7日(木)

J A出水事業所茶加工場内

(廃ポリエチレンのみ)

時間 午前7時30分から同10時まで

で

処理経費(1キログラム当たり)

廃ビニール類: 12円

廃ポリエチレン類: 33円

こん包の方法 20キログラム程度の

つづら折りとし、塩化ビニールはビ

ニールのひも、ポリ類およびホース

はポリのひもで3か所結んでくださ

い。丸めたものやふるしき型にこん包したものは収集しません。ブルーシートおよびホースは、金具を除き、農薬の空容器は、紙ラベルを取って水洗いし、中が見える袋に入れてください。

お問い合わせ先

本庁農林水産課農畜産係

(☎ 4056)

高尾野支所産業振興課振興係

(☎ 5426)

野田支所産業振興課振興係

(☎ 4817)

## 募集

### 8020 歯科表彰の対象者を募集

市では、80歳で自分の歯を20本以上持っている方を表彰します。

対象者

80歳以上平成19年3月31日現在(で、

食べ物をかめる自分の歯を20本以上持

っている方

募集期限 12月28日(木)

表彰式は、平成19年2月頃の「歯科

医師講演会」で行います。また、今

年度の5歳児歯科健診受診者で、む

し歯がなく、口腔衛生状態および歯

列のよかった幼児も表彰します。

申込・問い合わせ先

出水保健センター(☎ 2143)

高尾野支所保健福祉課

(☎ 5417)

野田保健センター(☎ 3003)

## 平成19年度 県立保健看護学校の学生を募集

受験資格 高校卒業見込み)または、同等以上と認められる者

対象科 看護学科 40人

募集期間 12月4日(月)から同15日

(金)まで

試験日 平成19年1月30日(火)、同

31日(水)

試験会場

かこしま県民交流センター

(鹿児島市山下町14番50号)

願書等の郵送を希望する場合は、送

付先を記入し、140円切手を貼付した

角型2号(24センチ×32センチ)封筒を同封し、

請求してください。

問い合わせ先

〒897 0306

川辺郡知覧町西元5418

県立保健看護学校 ☎ 0993

84 0070)

【訂正とおわび】

広報いずみ11月1日号の19頁に誤り

がありました。

『知ってよかった!消費生活情報』

の欄で、法的トラブルでお困りの方、

まずは☎050 078374...お

なやみなしへお問い合わせください。

としていましたが☎0570 07

8374...おなやみなし)の誤りです。

訂正しておわび申し上げます。

# 募 集

「健康か」しま21  
推進セミナーの参加者を募集

日 時 11月21日(火)

午前9時15分から同11時30分まで

場 所 市高尾野農村環境改善セン

ター

対象者 市民

内 容

・講演

「メタボリックシンドロームについて」

・講話および運動実技指導

「健康づくりのための運動」

・講話

「か」しま健康イエローカードキヤンペーン」

メタボリックシンドロームとは？

ウエスト周囲径が男性85センチ以上、女性90センチ以上で、血圧、血糖、血液中

の中性脂肪および、HDL(善玉)コレステロール値のうち2つ以上が異常だと、糖尿病や心筋梗塞などのリスクが高まる状態を指します。

参加料 無料

当日は、運動のできる服装・靴でご参加ください。

申込・問い合わせ先

出水保健所保健予防課 ☎ 3 1 1  
1・内線419

行政改革大綱(案)等に関するパブリックコメント手続を実施します

市では、行政改革を着実に推進していくために策定する行政改革大綱および行政改革実施計画に関して、ご意見を募集します。

募集する案件

出水市行政改革大綱(案)

出水市行政改革実施計画(案)

募集期間 11月20日(月)から12月12日(火)まで

応募方法 ご意見等と、住所・氏名を明記の上、郵送、FAX(☎1645)、電子メール(市ホームページの専用入力フォーム)のいずれかの方法でお送りください。様式は問いません。

ご意見等の取り扱い・公表

意見等の概要および市の考え方を公表します(個別の回答は行いません)。

意見等を考慮して最終案を決定します。

行政改革大綱等の案は、本庁新市まちづくり推進課のほか、本庁市民相談室、高尾野・野田各支所総務課、図書館で閲覧できます。また、ホームページでもご覧になれます。

お問い合わせ先

本庁新市まちづくり推進課行政改革推進係 ☎ 4 0 3 7

## 平成18年度 出水音楽祭を開催

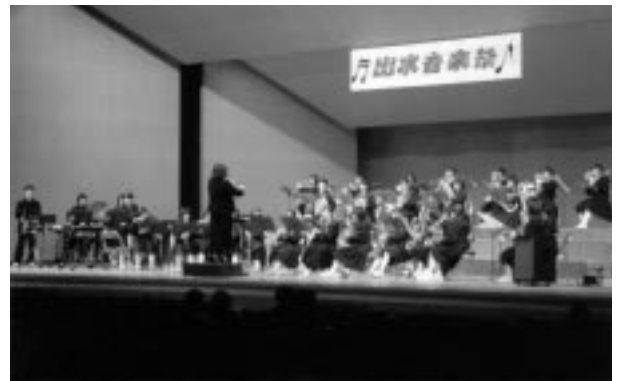

日 時 12月17日(日) 午後1時  
場 所 市文化会館  
入 場 料 無 料  
出演団体 オレンジ・メロディ、コールのだ、LITTLE STARS、コールメイプル、クレインコーラス、出水ストリングスアンサンブル、市民バンドいずみ、合唱団オーク、アンサンブルA・gain、混声合唱団ソナレ、コールひだまり、Hプラス、コール出水、コンセルグラッシュ・グランドオーケストラ、東出水小学校吹奏楽部、西出水小学校マーチングバンド、米ノ津中学校吹奏楽部、大川内中学校器楽部、出水中央高等学校吹奏楽部、出水市立少年少女合唱団  
/(順不同)  
お問い合わせ先 市中央公民館内社会教育課 ☎ 2106

## 出水市自主文化事業

新「出水市」発足記念事業  
中島啓江 & 高崎裕士

「日本の心の歌と津軽三味線」公演



オペラ歌手・津軽三味線のトップアーティストによる日本の叙情・心の歌と演奏をご堪能ください  
日 時 平成19年1月26日(金)  
午後7時開演(午後6時30分開場)  
場 所 市高尾野農村環境改善センター  
入 場 料 全席指定 一般 3,000円(税込み)  
高校生以下 2,000円(税込み)  
(当日券は各500円増し)  
就学前のお子さんの入場・同伴はお断りします。託児サービスをご利用ください。【要予約 1月19日(金)まで】  
前売券一斉発売日 11月26日(日) 午前10時  
発売開始日のみ、1人4枚までとさせていただきます。  
前売券販売所 市中央公民館、市高尾野公民館、市高尾野温泉センターもみじ、市野田農村環境改善センター、諏訪書店、エンゼル、亜土利絵、金海堂出水店  
お問い合わせ先  
市高尾野公民館内高尾野教育支所社会教育課 ☎ 5451

# 米之津川 改修事業の概要

## (激甚災害対策特別緊急事業)

今年の7月22日から23日にかけての記録的な豪雨によって、市内を流れる米之津川がはんらんし、多くの家屋や公共施設が、浸水する被害を受けました。

鹿児島県では、この度の豪雨災害を受け、米之津川の抜本的な改修工事を行うことになりましたので、基本的な計画の内容をお知らせします。

六月田橋から沖田大井手せきまでの3.9kmの区間で、川底を掘り下げたり、川幅を広げたりしながら、水の流れる量を増やす工事を行う予定です。これまでの約1.7倍の量を安全に流せるようにする計画です。

(1.7倍 = 春日橋付近の新たな計画流量2,100トン/秒 ÷ 以前の計画流量1,200トン/秒)

川底の掘り下げや、川幅を広げることにより、橋や、鉄道橋、井せきなどを作り替える必要があります。

なお、川底の掘り下げを行います。現在、春日橋付近から広瀬橋付近にかけて川沿いにある広場は、水辺に親しむ場として現在と同じような形で整備したいと考えています。

総事業費は約91億円で、工事は今年から5年間(平成18年度～同22年度)で短期集中的に行う予定です。まず、工事に必要な測量設計等を行い、用地買収、工事と進めていきたいと考えております。

安全で安心な地域づくりを目指していきたくと考えております。市民の皆様のご理解とご協力をお願いします。

整備延長 約3.9km  
 整備内容  
 ・河道掘削工  
 ・築堤工  
 ・護岸工  
 ・橋梁改築 等  
 整備期間  
 ・平成18年度  
 ～同22年度(5年間)

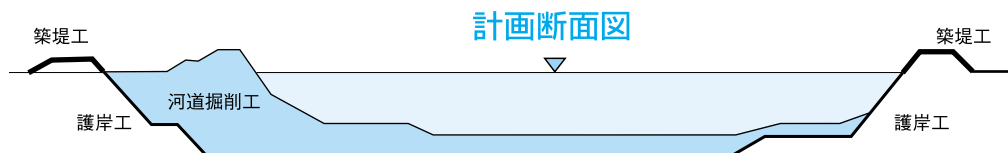

### 米之津川 河川激特事業実施箇所と整備内容

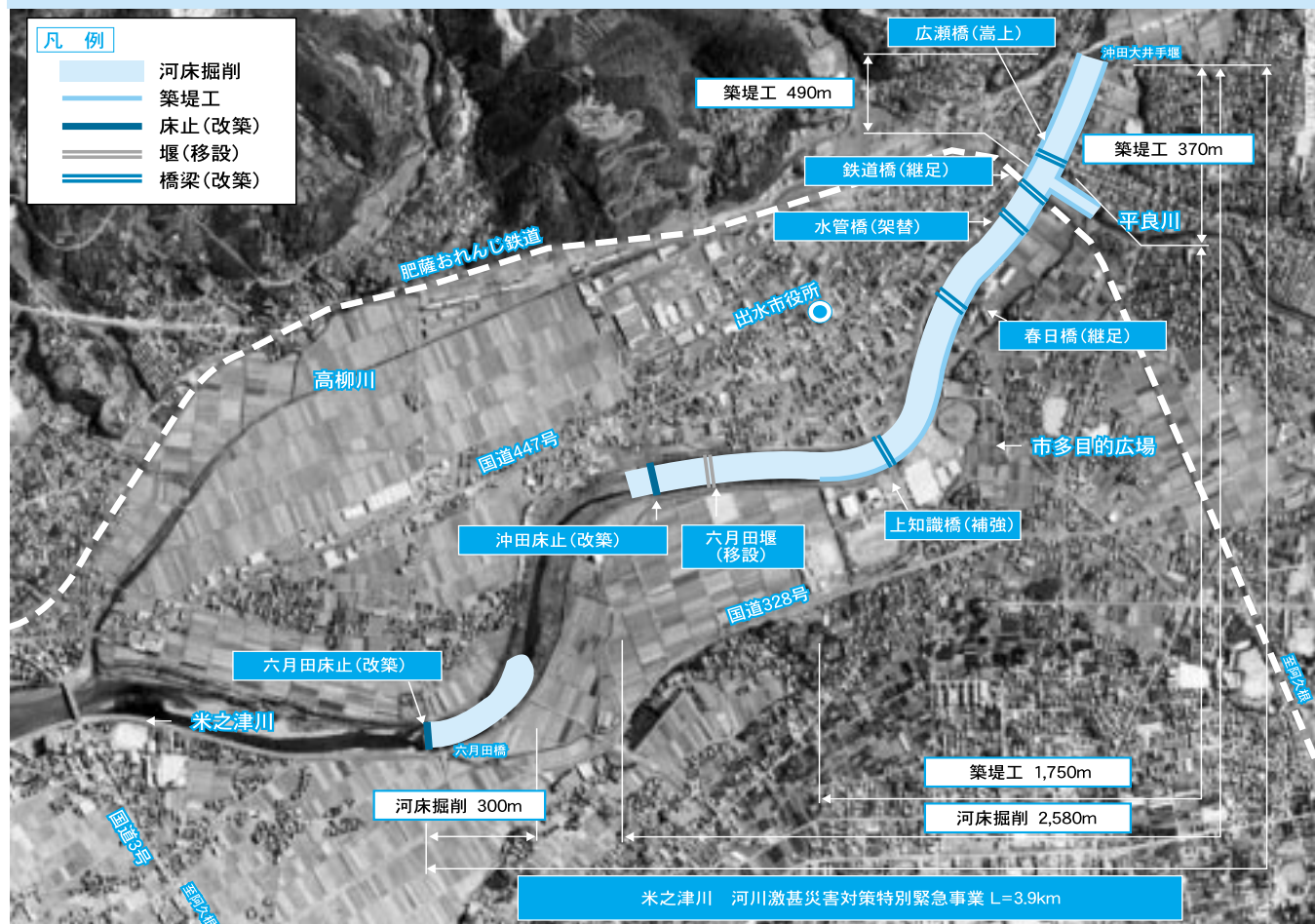

問い合わせ先：鹿児島県 出土木事務所 河川港湾課 河川砂防係 ☎3111(内線368、378)

## 交通事故発生状況

出水警察署管内 (10月1日～同31日)

|          | 発生件数      | 死者     | 負傷者       |
|----------|-----------|--------|-----------|
| 出水市      | 37件(+3)   | 0人(±0) | 49人(+5)   |
| 平成18年の累計 | 323件(-23) | 3人(+1) | 422人(-45) |

( )内の数字は前年同月比

## 火災・救急状況

出水市消防本部管内

(10月1日～同31日)

|          | 火 災     |         |        |        | 救 急         |           |
|----------|---------|---------|--------|--------|-------------|-----------|
|          | 発生件数    | うち建物    | 死者     | 負傷者    | 出動件数        | うち急病      |
| 出水市      | 7件(+7)  | 3件(+3)  | 1人(+1) | 0人(±0) | 156件(-26)   | 74人(-17)  |
| 平成18年の累計 | 37件(+8) | 19件(+5) | 1人(+1) | 4人(±0) | 1,638件(-10) | 883人(+14) |

( )内の数字は前年同月比

## 水道修繕工事当番事業者

| 期 間              | 出 水 地 域 |        |                           | 高尾野・野田地域      |        |                           |
|------------------|---------|--------|---------------------------|---------------|--------|---------------------------|
|                  | 工事事業者   | 平 日    | 休日および平日の<br>午後5時以降        | 工事事業者         | 平 日    | 休日および平日の<br>午後5時以降        |
| 11月13日～同19日      | あかつき電化  | ☎②0650 | ☎②7808<br>(090-7397-7898) | 福井組           | ☎④2534 | ☎④2534<br>(090-7154-7490) |
| 11月20日～同26日      | 三和住設    | ☎②5114 | ☎②5114<br>(090-7397-7898) | 慶越組           | ☎②0442 | ☎②0442<br>(090-7154-7490) |
| 11月27日～<br>12月3日 | 井手口電設   | ☎②0901 | ☎③2019<br>(090-7397-7898) | 別府水道住宅<br>備 設 | ☎④2080 | ☎④2080<br>(090-7154-7490) |
| 12月4日～同10日       | 太田電機工業所 | ☎③1966 | ☎③1966<br>(090-7397-7898) | 軸菌設備工業        | ☎②0889 | ☎②0889<br>(090-7154-7490) |
| 12月11日～同17日      | 北薩設備    | ☎②6011 | ☎②6434<br>(090-7397-7898) | 宮脇建設          | ☎④2231 | ☎④3821<br>(090-7154-7490) |

家庭内の修繕は、施工した工事事業者にご連絡ください。

### 秋を楽しむ手作り教室



日 時 11月26日(日) 午前9時30分～正午

場 所 市青年の家

内 容 木の実やつる等の自然素材を使って、かわいい置物やクリスマスリースを作ります。自然の不思議さやおもしろさに触れながら、参加者同士の心のふれあいも深めてください。

定 員 どんぐりトトロ(親子 先着20組・40人程度)  
クリスマスリース(一般 先着20人)

参加料 無 料

自分が使ってみたい木の実や飾り(クリスマスリース用)等の材料等があれば持参してください。

申込・問い合わせ先

市青年の家(☎③2135、FAX②9417)

### 混声合唱団ソナーレ定期演奏会

～心のオアシスコンサート～



日 時 12月2日(土) 午後6時30分開演

場 所 市文化会館

入場料 大人 500円、高校生以下 300円

内 容 第1部 愛唱歌集より

どなたときも 空もとべるはず ほか

女声合唱「いい日旅立ち」、「コスモス」

男声合唱「鉄腕アトム」、「からたちの花」ほか

第2部 団員によるソロ：フルート二重奏

客 演 テノール 独唱 齋藤 裕 氏

メゾ・ソプラノ 独唱 齋藤 玲子氏

第3部 合唱組曲「花に寄せて」

後 援 出水市教育委員会・阿久根市教育委員会

問い合わせ先(☎②9909 池田)

# 市民のカレンダー

(11月15日～12月18日)

| 日   | 月  | 火  | 水   | 木  | 金   | 土   |
|---|--|--|---|--|---|---|
| 12  | 13   | 14   | 15  | 16   | 17  | 18  |
|   |  |  | 健康相談 妊産婦・乳幼児 ¥10:00～11:00受付・高尾野交流館) 1歳6か月児・3歳児健康相談 13:00～13:30受付・高尾野農業者健康管理センター) おはなしのへや(16:00・中央図書館) ●出水地区年金相談 10:00～15:00・本庁大会議室) | ●心配ごと相談(9:00～正午・社会福祉会館) 健康相談 成人 ¥9:30～11:00受付・出水老人福祉センター・野田保健センター) おはなしのじかん(16:00・野田図書館)               | 母親教室(9:30～正午) 3～4か月児健診・6か月児健康相談 13:00～13:30受付・高尾野農業者健康管理センター) | ●出水市大産業祭(10:00～17:00・市陸上競技場駐車場周辺)                               |
| 19  | 20   | 21   | 22  | 23 勤労感謝の日  | 24  | 25  |
| 休日当番医<br>よう皮ふ科医院《皮膚科》☎1112 吉田耳鼻咽喉科医院《耳鼻咽喉科》☎0170 こじま歯科医院《歯科》☎4618 ●出水市大産業祭(9:00～16:00・市陸上競技場駐車場周辺) ●サンデーサイエンス(14:00・クレインパーク)                | ●野田高齢者大学研修視察(8:30・水俣市) ●出水人生大学(9:15・出水老人福祉センター) 母子手帳交付および健康相談 妊産婦 ¥9:30～11:00受付) おはなしのへや(16:00・高尾野図書館) | 2歳6か月児歯科相談 13:00～13:30受付) ●ぬいぐるみ人形劇「ミュージカル・アラジン」(10:00・13:00・市文化会館)  | 健康相談 妊産婦・乳幼児 ¥9:30～11:00受付) 1歳6か月児健康相談 13:00～13:30受付) おはなしのへや(16:00・中央図書館)  | 休日当番医 楠元内科医院《内科》☎8600 高尾野医療センター《内・外科》☎0017 水野歯科医院《歯科》☎0064 ●たかおの鶴駅伝大会(8:30～16:00・きらめきドームジョギングロード)      | ●心配ごと相談(9:00～正午・社会福祉会館) 母親教室(9:30～正午) 育児教室(10:00～正午・野田保健センター) | ●青少年健全育成大会・子ども会大会(13:00・音楽ホールおよび屋内ゲートボール場) ●野鳥観察会(9:00・クレインパーク) |
| 26  | 27   | 28   | 29  | 30   | 1   | 2   |
| 休日当番医 市川医院《耳鼻咽喉科》☎3151 吉井医院《内・児科》☎1111 椎原歯科医院《歯科》☎4111 ●第24回市民駅伝大会(8:45・市陸上競技場および周辺コース) ●秋を楽しむ手作り教室(9:30～正午・青年の家) ●サンデーサイエンス(14:00・クレインパーク) | 母子手帳交付および健康相談 妊産婦 ¥9:30～11:00受付) おはなしのへや(16:00・高尾野図書館)   | 健康相談(成人)(9:30～11:00受付・温泉センターもみじ) 5歳児・予約制歯科相談 13:00～13:30受付) 親子読書教室(10:30・高尾野図書館)   | おはなしのへや(16:00・中央図書館)  | ●心配ごと相談(9:00～正午・社会福祉会館) おはなしのじかん(16:00・野田図書館)  | 両親教室(19:00～21:00)   |   |
| 3   | 4  | 5  | 6   | 7  | 8   | 9   |
| 休日当番医 中村(章)医院《内科》☎1033 来仙医院《内・外・児科》☎2005 橋口歯科医院《歯科》☎0508 ●歳の市野田郷村まつり(10:00・農産加工施設前庭) ●サンデーサイエンス(14:00・クレインパーク)                              | 母子手帳交付および健康相談 妊産婦 ¥9:30～11:00受付) 健康相談(妊産婦・乳幼児)(13:30～15:00受付・野田保健センター) おはなしのへや(16:00・高尾野図書館)           | 育児教室(10:00～正午) ●特設人権相談(10:00～15:00・市中央公民館)   | 6か月児健康相談(9:30～9:50受付) おはなしのへや(16:00・中央図書館)  | ●心配ごと相談(9:00～正午・社会福祉会館) 育児教室(10:00～正午) おはなしのじかん(16:00・野田図書館)   | 育児教室(10:00～正午・野田保健センター)                                       |   |
| 10  | 11   | 12   | 13  | 14   | 15  | 16  |
| 休日当番医 広瀬産婦人科医院《産婦科》☎1559 吉井中央病院《内・外科》☎3111 福留歯科医院《歯科》☎0978 ●サンデーサイエンス(14:00・クレインパーク)  | 母子手帳交付および健康相談 妊産婦 ¥9:30～11:00受付) おはなしのへや(16:00・高尾野図書館)   | 2歳児歯科相談(13:00～13:30受付) ●出水地区年金相談 10:00～15:00・高尾野支所2階会議室) 親子読書教室 10:30・高尾野図書館)  | 健康相談 妊産婦・乳幼児・成人(9:30～11:00受付) 健康相談 成人 ¥9:30～11:00受付・米ノ津公会堂) 3歳児健診(13:00～13:30受付) おはなしのへや(16:00・中央図書館)                               | ●心配ごと相談(9:00～正午・社会福祉会館) 健康相談 成人 ¥9:30～11:00受付・江内カントリーコア) 3～4か月児健診(13:00～13:30受付) おはなしのじかん(16:00・野田図書館) | 3～4か月児健診・6か月児健康相談 13:00～13:30受付・高尾野農業者健康管理センター)               |   |
| 17  | 18   | <p>【病院・医院】 よう皮ふ科医院(鹿島) 吉田耳鼻咽喉科医院(栄町) 楠元内科医院(千本付) 高尾野医療センター(上の原・高尾野) 市川医院(沖田) 吉井医院(新町) 中村(章)医院(元町・出水) 来仙医院(田多園) 広瀬産婦人科医院(春日町) 吉井中央病院(東大野原・出水) クリニック なかむら(平良馬場) 恒吉医院(大和)</p> <p>【歯科医院】 こじま歯科医院(表郷西) 水野歯科医院(柴引) 椎原歯科医院(新町) 橋口歯科医院(阿久根市) 福留歯科医院(朝日町) 塩山歯科医院(中町・出水)</p> <p>休日当番医は変更になることがあります。出水消防署(☎0119)にお問い合わせください。歯科医院診療時間は午前8時～正午。</p> <p>は出水保健センターで行われます。</p> |   |  |   |   |