



この気持ちを伝えたい。

広報いずみ

*Izumi*

*12*

2022  
No.201



出水市



# Izumi

## 目次

### 03 この気持ちを伝えたい。

新時代の到来

市公式 LINE でクーポン GET！

企業のイメージアップにご使用ください

燃ゆる感動がごしま国体 - 施設の利用制限にご協力ください -

いずみ仕事図鑑 - 株式会社内野ケルン -

12 お知らせ information

24 読書活動日本一のまちづくりを目指して

27 Izumi photo news

30 有料広告

32 出生 / お悔やみ

33 休日当番医 / 歯科医 / 薬局 / 水道修繕工事当番

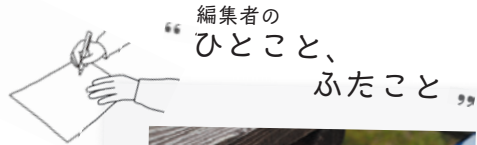

今月は県高校ビブリオバトル大会で優勝した出水商業2年の松下未来さん取材。あなたがもし人に本をすすめるとしたらどの本を選びますか？私は「かいけつゾロリのにんじゃ大さくせん」です。

2023年開催 /

## 燃ゆる感動がごしま国体



## 新型コロナウイルス ワクチン接種はお済みですか？

📞 ワクチン対策室 (63-4153)

6か月～11歳の方へ



**1～3回目接種**

随時受付中

12歳以上の方へ



3回目接種分から  
**オミクロン株対応ワクチン**

[1・2回目接種は従来のファイザー社製]

予約方法

- 1 インターネット 
- 2 市コールセンターに電話  
☎ 0120-121-651

## 新型コロナとインフルエンザ 両ワクチンの接種間隔に **制限はありません**

— 接種間隔の制限なし —



⚠️ インフルエンザ以外のワクチンは、新型コロナワクチン接種の前後2週間の間隔が必要です



## この気持ちを伝えたい。

ビブリオバトル。

それは、各々が人にすすめたい本を持ち寄り、その本が持つ魅力を発表し合った後、「一番読みたい本(チャンプ本)」を決める書評合戦である。

多くの学校で読書の時間や国語の授業にビブリオバトルが取り入れられており、これまでの受身になることが多かった読書活動が、読書の楽しさや、好きな本を人と共有する積極的な読書の形に進化しつつある。

そんなビブリオバトルの

県高校ナンバーワンを決める大会が

10月22日に鹿児島市で開催され、

出水商業高校2年松下未来さんが、見事優勝した。

初の県大会出場で優勝した松下さんだが、大会直前まで、何度も推敲を重ねた。

ビブリオバトルは、

単に「自分が好きな本を紹介する」だけではない。

著者が伝えたい本質を理解し、

構成や伝え方を磨き上げ、その本が持つ魅力をたった5分で聴衆に伝えなければならない。

今回松下さんが選んだ本は、

明るい内容のものではなく、

私たちが普段意識していない心の部分に、容赦なく訴えかけてくる難解な本だった。





はじめは、明るく話せる内容ではないものを、  
どのように伝えればいいのかという葛藤があった。  
しかし、原稿作成を指導する司書のかけた言葉に背中を押された。  
「未来さんが感じたことを、そのまま言葉にしていんだよ。」

1月に行われる全国大会に出場する松下さん。  
「県大会では、まだこの本の魅力を伝えきれていなかったのではないかという気持ちもあります。  
全国大会では、私がこの本を読んで感じた心の高まり、読書でしか感じるができない体験を、  
自分の言葉で伝えたいと思っています。」

私って固定概念にとらわれないタイプなんです。だから、多様性に対してすごく理解があると自負しています。男性も女性も性別なんて気にせずに、好きな人と自由に恋愛していいと思うし、みんなが自分らしく堂々と生きる権利があると思うんです。みなさんもそうは思いませんか。すべての個性は尊重して肯定されるべきだと思います。それは素晴らしい社会に繋がっていくと私は信じているんです。けれど、この本を読んでそんなのはただの、あまっちょろい妄想なんじゃないかと思うようになってしまいました。本当に多様性を認め合う社会っていいものなんでしょうか。正しいものって、いったいなんなんでしょうか。これから紹介するのは多様性をうたう社会をぶったぎる。話題作にして問題作、朝井リョウさんの『正欲』です。読む前の自分には戻れない強烈な読書体験。今まで気づいていなかった事、想像もできなかった事の多さを思い知らされます。



登場人物たちはそれぞれ何気ない自分の日常を過ごしていますが、みんな何かしら悩みを抱えています。たとえば検事をしている啓喜<sup>ひろき</sup>という男性は、最近不登校の息子が、ユーチューブで動画配信を始めたことがどうしても許せません。検事としてみてきた犯罪者たちの多くは、普通と呼ばれる人生のルールから外れてしまったと啓喜は感じています。多数派から外れ、その危険性を理解しない息子に、いら立ちが隠せないのです。けれど私たちは新しい価値観で多様性を認め合う現代人。だからこの啓喜も、最終的には息子と和解できるだろうと思いますよね。しかしこの本、よくあるような多様性を認めようと言ってくるような本ではなく、私たち読み手に少数派への理解の甘さ、浅はかさを突き付けてくる本なんです。作中に誰にも言えない秘密を抱えた大学生が登場するのですが、その彼が言ったセリフ「自分はあくまで理解する側だって思ってる奴らが一番嫌いだ。」この一言にドキッとしました。まるで自分に向けて言われたようで、心がえぐられました。私はいつからか、自分は多様性を認められる、認めてあげているだなんて、おこがましい勘違いをしていたのではないかと、罪悪感と自己嫌悪に包まれました。

この本は決して優しい本ではありません。けれどこの本ほど、自分について、そして世界について深く、深く、考えさせられるきっかけをくれる本はなかなか出会えないと思います。人生で何冊出会えるかわからない、貴重で特別な一冊。新時代の純文学とでもいうべき、この素晴らしい本をぜひ皆さん読んでください。  
[一部抜粋]







# 出水中央高校男子駅伝部

## 県高校駅伝大会 **2連覇**



### 新時代の到来

昨年同様、一度も先頭を譲ることはなかった。11月2日、開催された県高校駅伝大会。指宿市営陸上競技場に先頭で戻ってきたのは、昨年の覇者、出水中央だった。7区間中5区間で区間賞を獲得し、2位に1分以上の差をつける圧巻の内容で2連覇を達成した。昨年都大路を経験した者、都大路では補欠になり悔しい思いをした者、今年からメキメキと力をつけてきた者、1年生ながら誰にも負けないと自負する者。チーム内での厳しい競争を勝ち抜いた7人は、それぞれが実力を発揮し、今季のチームが掲げる目標「全国大会5位入賞」への挑戦権を勝ち取った。これまで「強豪」と言われた高校を寄せ付けないその強さ。間違いなく、県高校駅伝に新時代が到来している。



### いざ、都大路へ

12月25日(日)、再び都大路へ臨む出水中央。3年生の西川結人さんが笑顔で教えてくれた。「都大路は、自分たち3年生にとって出水中央という名前で走れる最後の大会です。監督・地元の人・家族に感謝の気持ちを伝えるために全力で走ってきます。」今年も出水中央高校駅伝部から、目が離せない。



第1区  
飯田 翔大 [2年・キャプテン]

「後半強豪と競りましたがスパートで勝ち切り、1区でチームの勢いをつけることができて良かったです。」



第2区  
松尾 和真 [1年]

「自分の走りができれば誰にも負けないという自信があった。自信があったからこそレースを楽しめた。」



第3区  
石丸 修那 [2年]

「上位でくるイメージができていたので、1位できても焦らず冷静に走れたのが大きかったです。」



第4区  
池田 結楽 [3年]

「後ろの3人を少しでも楽にさせるために、自分の区間でとどめを刺すという気持ちで走りました。」



第5区  
清水 喜一郎 [3年]

「城西のライバルと同じ区間を走ることがわかり熱が入りました。今回、雪辱を果たすことができました。」

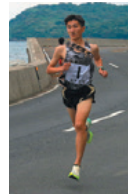

第6区  
坂田 創史 [2年]

「自分が後続との差を広げ、西川さんに良い形で繋ぐ、やってやるぞ!という気持ちでした。」



第7区  
西川 結人 [3年]

「2年では悔しい経験をしたので、悔いがないよう、そしてチームの優勝のために無我夢中で走りました。」

来年1月配信スタート！ 

# 市公式 LINE で クーポン GET!!



## クーポンの内容

1,000円(税込)以上のご利用で **500円割引** [発行日から2週間有効]

## クーポン配信日

 [配信は予算に達した時点で終了]

- |     |          |     |           |
|-----|----------|-----|-----------|
| 第1回 | 翌1/9 (月) | 第2回 | 翌1/23 (月) |
| 第3回 | 翌2/6 (月) | 第4回 | 翌2/20 (月) |



- 利用可能店舗については後日「市公式 LINE」にてお知らせします
- クーポンを受け取るには市公式 LINE の友だち登録が必要です



 商工観光課 (63-4040)

出水ラムサールブランド PR ロゴ



# 企業のイメージアップに ご使用ください

世界が認めた出水の自然環境。  
そんな出水で生産・製造された商品の  
証となる PR ロゴを使い、  
全国に「出水ブランド」を発信しましょう！

< PR ロゴ使用商品の紹介 >



株式会社百養美人の栄養価の高い  
出水産おかわかめを使用した「百養青汁」



大川内ぶどう園の種無しぶどうを  
詰め合わせた「ぶどうの宝宝箱」



田上商店の直前精米で  
風味をキープした「出水産なっほのか」

PR ロゴの申請方法はクレインパークいずみ  
ホームページをご覧ください ▶▶▶



 ラムサール推進室 (63-8915)



# 地元への恩返し

～白石黄良々選手・多田修平選手陸上教室～



地元のヒーローが、恩返しのために出水へ帰ってきました。10月29日、市陸上競技場でドーハ世界陸上4×100mリレーで日本を銅メダルに導いた白石黄良々選手(本市出身)と多田修平選手が市内の陸上スポーツ少年団と市内小学校高学年を対象とした陸上教室を開催しました。当日は約130名の子どもたちが参加し、両選手が普段から取り入れている練習メニューを体験しました。教室の最後には、両選手と真剣勝負のレースを行い、日本トップクラスのスピードを肌で感じる事ができました。

「これからは、地元のために自分ができることを少しずつしていきたいと思っています。子どもたちに自分たちの動きや速さ、陸上を楽しんでいる姿を見てもらうことで、陸上の楽しさを伝えていきたいです。今回、たくさんの子どもの笑顔を見ることができました。みんなには、陸上競技を楽しみ、その先にあるそれぞれの夢を追い求めてほしいと思います。」

地元のヒーローは、いつでも出水の子どもの夢を応援している。



## DENKEN WEEK IZUMI 2022

今年4月、出水麓武家屋敷群と出水商店街を舞台に開催されたDENKEN WEEK IZUMI 2022。「まちを知り、まちを楽しむ。」をテーマに、伝統と現代芸術が見事に融合した9日間が濃縮された動画が完成。出水中央高校吹奏楽部の軽快な音楽にのせて展開する動画には、新たな魅力をまとった出水麓が映っていた。



視聴はこちら

☎ 商工観光課  
(63-4061)



## KKBふるさとCM・動画大賞2022

市長×新規採用職員がラップで市のPR!?  
軽快なリズムと、渾身の演技にご注目ください!

出演者：出水市長・R4年度新規採用職員有志



視聴はこちら

☎ 企画政策課  
(63-4120)







# ごしま国体

## 動風は南から 2023

### 一緒に大会を盛り上げましょう！ ～協賛のお願い～

全国から訪れる皆様を心のこもったおもてなしで歓迎し、大会を盛り上げていくため、大会の運営や広報などに必要な物品等をご提供いただける企業・団体等を募集しています。51年ぶりに鹿児島で開催される大会の成功に向けて、ご支援・ご協力をお願いします。

#### 今年度いただいた協賛品



クリアファイル



普通・軽自動車



うちわ



ボールペン



ネックストラップ

[協賛品はホームページにも掲載しています]



### 施設の使用制限にご協力ください

大会の開催に伴い、以下の期間で各施設が使用できなくなります。  
市民の皆さまにはご迷惑をおかけしますが、ご理解とご協力をお願いします。

- 多目的広場 ▶ 9/15 (金) ～ 10/31 (火)
- 野球場 ▶ 6/1 (木) ～ 10/20 (金)
- 屋根付き広場 ▶ 10/5 (木) ～ 10/17 (火)
- 芝生広場 ▶ 10/5 (木) ～ 10/17 (火)
- 庭球場 ▶ 10/5 (木) ～ 10/16 (月)
- 屋内ゲートボール場 ▶ 10/2 (月) ～ 10/17 (火)
- 弓道場 ▶ 10/5 (木) ～ 10/20 (金)
- 総合武道館 ▶ 10/5 (木) ～ 10/20 (金)

- 総合体育館 ▶ 10/8 (日) ～ 10/16 (月)  
※17:00～22:00は利用可能
- 陸上競技場 ▶ 9/9 (土) ～ 9/10 (日)  
10/5 (木) ～ 10/16 (月)
- 出水運動公園 ▶ 10/5 (木) ～ 10/14 (土)
- 中央公民館 ▶ 10/5 (木) ～ 10/17 (火)
- 文化会館 ▶ 10/5 (木) ～ 10/17 (火)
- 音楽ホール ▶ 10/5 (木) ～ 10/17 (火)



燃ゆる感動がごしま国体 市実行委員会事務局 [国体推進課内]

〒899-0208 出水市文化町23番地 出水市中央公民館内  
☎ 0996-63-4187 ✉ kokutai@city.izumi.kagoshima.jp

Instagramでも  
情報発信中！



IZUMI.KOKUTAI



# 燃ゆる感動 かがし

特別国民体育大会 熱い鼓重

## いよいよ来年！ かがしま国体！

燃ゆる感動かがしま国体の開催まで、いよいよ1年を切りました。  
出水市では次の6競技が開催され、全国から訪れる選手や観覧者を迎え入れるため準備を進めています！  
“オールいずん”の気持ちで心一つにして、みなさんとがんばっていきたいと思います！



### 正式競技



軟式野球

10/13 ~ 14

ブルーチップスタジアム

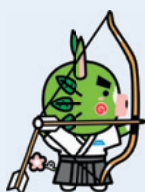

弓道

10/13 ~ 16

市総合運動公園  
特設弓道会場

### 特別競技



高等学校野球(軟式)

10/8 ~ 11

ブルーチップスタジアム

### デモンストレーションスポーツ



エアロビック

5/5

マルマエスポーツ  
センター出水



ビリヤード

5/21

ビリヤード&ダーツ  
撞球亭



ターゲット・バードゴルフ

9/10

市陸上競技場





地元で働くを考える

Let's think about working locally.



# いずみ仕事図鑑

第22回

私たちが暮らしている出水市にはたくさんの企業があります。就職を考える皆さんの中には、都会に進学し、出水での就職を検討することなくそのまま都会で就職。そんな選択はもったいない！このコーナーではそのような方に向けて地元企業の魅力を紹介していきます。第22回目は株式会社内野ケルン 代表取締役社長 内野正さんと社員の方にお話をうかがいました。ぜひ出水市で働き・暮らすという未来を考えてみませんか？

創立時は川内原子力発電所の仕事のみでしたが、現在は自動車関係の金型を始め、カメラ製造装置関係の精密部品、工作機械部品、ゴム金型の加工などで、それぞれの企業様にお付き合いを頂いており、これからもお客様の「困った」にどこよりも早く手を上げ、解決してあげられる企業でありたいと思っています。

幸い近年は運送便等が発達して、大阪までは本日発送した物が翌日に着いており、喜ばれております。中小企業の中でも他社に負けない、品質・納期が守られるよう努力を続けてまいります。その為には社員の協力が無ければ何も実現しません。今後の社員の福利向上と合わせて社内設備の近代化が出来ればと思います。

株式会社内野ケルンは精密機械の部品加工や、金型パーツ加工、ユニットの組み立を主として、事業を行なっております。

創立は1982年4月で、設立から今日に至るまで、沢山の良きお客様と、良き社員に恵まれ、本年4月に創立40周年を迎えました。今日に至るまでにはリーマンショック等含み、幾多の問題事案が発生しましたが、無事に乗り越え今日に至っております。

就活生へ  
ひとこと  
社会では  
先輩・後輩との  
コミュニケーションが大事。  
報告・連絡・相談。

代表取締役社長  
内野 正さん



最近読んだ本  
にんげんだもの  
相田みつを 著  
文化出版局

素晴らしい感動の連続で語り尽さないのですが、特に強く感じたもの2点ほど紹介致します。

- 1) その時の出逢いが、人生を根底から変えることがある、よき出逢いを
- 2) 一生勉強、一生青春

皆様もどこかで見たり、読んだりされた事でしょうが、とても感動しました。

## 企業データ

### 株式会社 内野ケルン

〒899-0201 鹿児島県出水市緑町50番12号 TEL 0996-68-0208  
<http://www.synapse.ne.jp/utino-kerun/>

- 代表者 ▶ 内野 正
- 設立 ▶ 1982年4月1日
- 資本金 ▶ 2,000万円
- 売上高 ▶ 2021年12月期 5億1711万円
- 従業員数 ▶ 総数38名、男性34名、女性4名
- 初任給 ▶ 171,600円～250,000円
- 有給休暇取得日数 ▶ 8.4日/年 (昨年度実績)
- 勤務時間 ▶ 8:00～17:00 (年間休日113日)
- 月平均残業時間 ▶ 20.3時間





## 金属加工の設備が整い、特に高精度加工を得意としています。 これから先を見て、時代をリードしていくような業種から、仕事量の確保を目指します。

地元企業で就職を考えている中、高校の進路指導で先輩方が就職していることを知り、入社するきっかけとなりました。

業務は主に金属加工の中でもフライス加工という業務に携わっています。

現在は、取引先との窓口業務とマシニングセンタを使用し  
ての金属加工、出荷等の業務を行っています。

職場では、何事にもチーム一丸となって協力し合い、業務を行えています。

また、仕事で分からないことなどあれば部署に関係なく誰でも教えてくれる職場です。



私は地元の短大での実習を通して金属加工の仕事に興味を持ち、在学時に企業説明会で聞いた先輩方のお話が印象的でした。県内でも高精度・高難度の加工を行っており、私も技術を身に付けたいと思い入社を希望しました。

業務はプロファイルグラインダーという機械を用いて研磨加工を担当しています。この機械では凹面や凸面から 1/4 円や半円などの曲面を削ることができ、専用のレンズを通して見ること  
で 0.001mm 単位で加工することができます。

加工を行うのが初めてでも、1から丁寧に教えていただき、わからないことやこれでいいのかなど疑問に思ったことは先輩方に相談し、不安を解消してから仕事に取り掛かることができます。



就職先は、  
たくさんの業種があるので  
自分の興味のある仕事を  
探して下さい。



1つ1つの物事に対して  
目標を設けて  
取り組むようにしてください。



第2加工グループ  
グループリーダー  
入社16年目  
**今村 匠さん(34)**

熊本県芦北町出身。  
水俣高校(旧水俣工業高校)卒業。  
自動車通勤(10分)

休日は、新型コロナで  
あまり遠出は出来てい  
ませんが近場に家族で  
出かけています。

第5加工グループ  
プロファイルグラインダー担当  
入社3年目  
**永留 和樹さん(28)**

薩摩川内市出身。  
川内高等学校卒業。  
自動車通勤(約10分)

最近バイクの免許を取  
得し、休日はバイク用  
品や県内の観光名所を  
調べています。

### 作業風景



### 企業の姿勢・取組

#### レクリエーションなどの取組は?

会社の取り組みとしては、忘年会、春の花見、5年ごとの慰安旅行等を行ってききましたが、近年はコロナ禍の為、実施できていません。

10年以上勤務した人には、5年ごとに夫婦での霧島旅行をプレゼントしています。

花見(BBQ)



花見(BBQ)



霧島神社(宮島)

社員、社会との関係はどうなっているのか? 取組をご紹介します。



獅子岩(宮島)

#### 入社してからの研修体制などは?

短大等の講習会に参加する場合があります((CAD、CAM)等の設計用ソフトの講習。)

#### 独自の取組はありますか?

新入社員が入社すると、一人の先輩が先生となり見習い期間の指導を行います。最初はその先輩の指導で動きます。意見が混じると技術的な混同が起こり、本当の加工技術が理解できず時を過ぎしてしまうためです。

## 他人事ではない人権問題

新型コロナウイルス感染症による差別 / いじめ / 虐待 / ネット上での誹謗中傷。  
 このような人権問題でお悩みの方は、決してひとりで悩まず、ご相談ください。

● 電話相談窓口 [ 平日 8:30 ~ 17:15 ]

鹿児島地方法務局川内支局 ▶ 0996-22-2300  
 みんなの人権 110 番 ▶ 0570-003-110

子どもの人権 110 番 ▶ 0120-007-110  
 女性の人権ホットライン ▶ 0570-070-810



人権週間 [12/4 ~ 12/10]

## 市立幼稚園の園児募集

- ★ 西出水小学校附属紫翠幼稚園
- ★ 鶴荘学園附属幼稚園
- ◎ 切通小学校附属幼稚園
- 東出水小学校附属幼稚園
- 米ノ津小学校附属幼稚園
- 米ノ津東小学校附属幼稚園
- 野田小学校附属幼稚園

< ★・◎は預かり保育実施園 >

★の園

月～金	14:00 ~ 18:00
土曜日・長期休業中	8:00 ~ 18:00

◎の園

月～金	14:00 ~ 17:00
長期休業中	8:00 ~ 17:00 (土曜日は除く)



全ての市立幼稚園で  
給食の提供を行っています

**随時応募受付** していますので  
お気軽にお問い合わせください♪

☎ 学校教育課  
(63-4079)

## 「在宅医療と介護」が必要なとき

「病気や障がい・認知症があっても、  
我が家で過ごしたい」

患者さんやご家族の要望を踏まえて、  
在宅医療と介護のスムーズな連携をお手伝いします。

家族だけで抱え込まずに、お気軽に地域包括支援センターへご相談ください。



住み慣れたまちで自分らしい暮らしを  
人生の最期まで続けることができるように

☎ 地域包括支援センター  
(63-4053)

## 要介護認定を受けた高齢者の障害者控除

65 歳以上で一定の基準を満たす方は

「**障害者控除対象者認定書**」を提示することで障害者控除を受けられます。

- 対象者
1. 要介護認定を受けている方で、寝たきりや準寝たきりの方
  2. 各種障害者手帳保持者に準ずる身体の状態にあると認められる方

認定書が必要な方は、いきいき長寿課・各支所で申請をお願いします。  
 [ 申請は印鑑必須 ※申請者と対象者が異なる場合はそれぞれの印鑑 ]



- ・本人および扶養親族が非課税の場合は申請の必要はありません
- ・要介護認定者でも対象とならない場合があります

☎ いきいき長寿課  
(63-4049)

☎ 税務課  
(63-4031)



## 共働きで育児をするパパ・ママへ

10月から、「産後パパ育休」「育児休業の分割取得」が始まりました。  
産後ママの体調や職場復帰などを踏まえ、  
パパとママお互いが協力しながら、仕事と育児の両立を図りましょう。



- 産後パパ育休 子の出生後8週間以内の期間でパパが最大4週間取得できます（2回分割可）
- 育児休業の分割取得 1歳までの育児休業が2回まで分割で取得できます（産後パパ育休とは別で取得可）
  - ▶ 最大で4回の分割取得ができます
  - [産後パパ育休2回+1歳までの育児休業2回]



育児休業に関する相談は、鹿児島労働局へお問い合わせください



鹿児島労働局雇用環境均等室  
(099-223-8239)

## お済みですか？不妊治療費助成

治療開始日が保険適用前の令和4年3月31日以前の方で  
まだ申請をされていない方は、お早めに手続きをお願いします。



- 申請期限 翌3/31(金) ※申請方法などの詳細はこちら▶



健康増進課  
(63-4043)

## 『インボイス制度』登録申請受付中

令和5年  
10月1日  
START!

インボイスは登録した事業者しか交付ができません！



登録を予定されている方は、まだ先と思わず、早めの登録申請をお願いします。  
制度の詳細や登録までの流れは、特設サイトをご覧ください。



インボイス制度に関する電話相談  
0120-205-553 (無料) 9:00 ~ 17:00 ※土日祝を除く



特設サイト



オンライン説明会

## 困ったらひとりで悩まず行政相談

行政の仕事に関する苦情や要望に対し、助言や行政機関へ改善の申し入れを行っています。



- 日時 12/8(木) 10:00 ~ 正午 ※毎月第2木曜日
  - 場所 市社会福祉会館2階研修室
- [相談は無料です。秘密は厳守されます。]



鹿児島行政監視行政相談センター  
(099-224-3247)



- 令和4年度 -

## 出水市交通災害共済

いつどこで起こるか分からない。  
だからこそ備えておく。



年会費  
**360**円  
特別会員※は100円

見舞金  
1万4千円(実治療5日)~  
最高**100**万円  
(死亡時)

※中学生以下の方や免許返納者である旨の届出を行った方

■ 共済期間 申込翌日 ~ R5.6/30

☎ 暮らし安心課 (62-0203)

年末年始は夕暮れ時から夜間にかけて交通事故が毎年多発しています。  
今からでも加入できる交通災害共済で万が一の交通事故に備えましょう！

## 宝くじの助成金でコミュニティ活動備品を整備

柴引自治会では、今年度一般財団法人自治総合センターのコミュニティ助成事業により、備品を整備しました。この事業は、宝くじの社会貢献広報事業として、宝くじの収益金を財源に、地域コミュニティ活動の充実・強化を図ることを目的として行われているものです。

コミュニティ活動をより充実させたい・強化したい自治会はぜひ一度ご相談ください。



集会用テント



冷蔵庫



発電機



草刈り機



剪定機

☎ 暮らし安心課  
(63-4022)

## 納期内納付へのご協力ありがとうございます

市民の皆さまには、日頃から国民健康保険制度を支える貴重な財源である国民健康保険税の納期内納付にご協力いただきありがとうございます。

納税義務者の約 **95%**の方が納期内に納付されています。

### 滞納した場合

催告に応じていただけない場合は、負担の公平性を確保する観点から有効期間の短い短期被保険者証の交付や財産の差押え等を行います。

### 納付が困難な場合

災害・失業・病気などのやむを得ない事情で納付できない場合は、お早めに税務課にご相談ください。



8月・12月は  
「県下一斉国保滞納整理強化月間」

☎ 税務課  
(63-4028)

# 市県民税の申告方法が大きく変わります

『申告支援システム』導入により、令和5年度市県民税の申告方法が変わります。

## 1. 紙の申告書の廃止

申告方法を『紙への記入』から『職員によるパソコン入力』へ変更することに伴い、紙の申告書を廃止します。

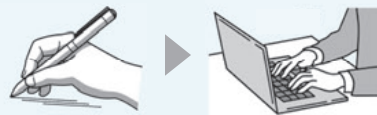

## 2. 申告会場の変更

システムの導入および感染症対策のため、申告会場を見直します。日程などの詳細な情報は、自治会加入者へチラシを配布するほか、市ホームページにも掲載しますので、**申告へ行かれる前に必ずご確認**をお願いします。



日程で定めた**各申告会場以外で受付は行いません**ので、ご注意ください

## 3. 市の申告で確定申告の提出が可能

これまでは市の申告後、確定申告が必要な方は後日税務署にも行く必要がありましたが、今後は、市の申告と同時に確定申告の提出も行うことが可能となります。



※ 土地・株式譲渡など内容によっては税務署をご案内する場合があります

## 農業所得・不動産所得・営業所得 収支内訳書作成に関する相談説明会



- 対象 R4年中に事業収入があった方
- 期日 12/12 (月) ~ 12/16 (金)
- 時間 9:00 ~ 11:00 / 13:00 ~ 16:00
- 場所 中央公民館2階 学習室3・4

☎ 税務課  
(63-4031)

## 共通商品券の使用はお早めに！

自宅等で保管したまま使われていない共通商品券はありませんか？  
出水商工会議所が発行している共通商品券(使用期限なし)において  
**毎年多額の未換金が生じています**。お早目の使用にご協力ください。



出水市共通商品券

☎ 商工観光課  
(63-4040)

## 土地・建物を所有されている方へ

### Q. 土地・建物を売って登記の変更も完了したが固定資産税の納付書が届いた。なぜか？

A. 固定資産税の納税義務者は、1月1日現在の所有者となります。  
年の途中で売買 / 相続 / 贈与等で名義変更されても、固定資産税の納税義務者は変更されません。



#### 土地の地目・用途変更 / 家屋の新築・増築をされた方へ

▶ 税務課職員による現況調査を実施していますので、皆さまのご理解・ご協力をお願いします。

## 事業を営んでいる方へ ～ 償却資産の申告 ～

**償却資産** ... 製造・小売・農業等を営んでいる方が、事業のために所有している土地や家屋以外の資産（構築物 / 機械 / 装置 / 船舶 / 車両 / 運搬具 / 工具 / 器具 / 備品等）のこと  
※太陽光発電設備を含む

償却資産は、毎年1月1日現在の状況を申告することが義務付けられています。  
対象の方へ申告書を12月中に送付しますのでご確認をお願いします。

■ 申告期限 翌1/31 (火)



新しく事業を始められた方・申告書が届かない事業者は税務課までご連絡ください。

☎ 税務課  
(63-4032)

## 令和5年4月の放送大学入学生募集



詳細はこちら

### 【放送大学の特徴】

- 書類選考のみで入学可能
- 大学卒業資格・キャリアアップ等をサポート
- スマホやパソコンでいつでも好きなときに受講
- 約300の幅広い授業科目から学べる

■ 出願期間 第1回 11/26～翌2/28 [必着]  
第2回 翌3/1～3/14 [必着]

☎ 放送大学鹿児島学習センター  
(099-239-3811)

## 建設工事等の入札（見積）参加業者を募集します！

令和5年度以降に市が発注する**建設工事**（測量・設計・簡易な建設工事を含む）の入札・見積り合わせに参加を希望される市内業者の方は登録申請をお願いします。

- 受付期間 12/12 (月)～翌1/31 (火) 17:15 まで [締切後の受付は行いません]
- 受付対象 市内業者 ※市内業者の定義についてはホームページでご確認ください。
- 登録期間 R5.4/1～R7.3/31 [2年間]
- 提出方法 契約検査課へ持参または郵送 [翌1/31(火) 17:15 必着]



登録申請書等は、本庁契約検査課及び各支所に準備してあるほか、市ホームページからダウンロードできます



☎ 契約検査課  
(63-4064)



## 死亡野鳥を発見したら

翌3月頃まで、鳥インフルエンザの発生リスクが高まる季節となります。  
野鳥の種類によって対応が異なりますので、皆さまのご協力をお願いいたします。

### ■ 渡り鳥・猛きん類（カモ/ワシ/タカ/フクロウなど）の場合

【感染リスク **高い**】死亡野鳥を発見（数は問わない）▶ 市で回収

### ■ 普段目にする鳥（スズメ/ヒヨドリ/ハトなど）の場合

【感染リスク **低い**】同じ場所で3羽以上死んでいる ▶ 市で回収  
1～2羽の死亡野鳥を発見 ▶ 一般ゴミとして処分

☎ 農林水産整備課  
(63-4134)



通常、人が鶏肉や鶏卵等を食べて鳥インフルエンザに感染することはありません。  
また、感染した鶏肉等が市場に出回ることはありません。

## ミツバチを飼育されている方へ

ミツバチの巣箱を設置している方は毎年養蜂飼育届の提出が必要です。

- 飼育届 県ホームページまたは農政課にて配布
- 提出先 北薩地域振興局農政普及課・農政課
- 提出期限 翌1月末
- 留意事項
  - 飼育届は飼育許可ではありません
  - 花粉交配用に期間限定で飼育する場合は届け出不要です
  - 事前に飼育場所の近隣住民の理解を得ようお願いします



県ホームページ



☎ 北薩地域振興局農政普及課  
(0996-25-5531)

## 誰でも買える！植木のまちの「植木市」

### 出水植木市

- 開催期間 10月～翌5月
- 開催日 毎月2のつく日(2/12/22日)
- 時間 9:00～セリが終わるまで
- 場所 出水市平和町35



### 高尾野植木市

- 開催期間 11月～翌5月
- 開催日 毎月7のつく日(7/17/27日)
- 時間 9:30～セリが終わるまで
- 場所 出水市高尾野町下水流890



植木購入費用を  
**補助**します！

1. 植木の購入費 **1割補助**
2. 購入した植木の運搬や植込み経費の **3割補助** (上限あり)

☎ 農林水産整備課  
(63-4134)

## 農業用廃プラスチック類を収集します

- 日 時 12/13 (火) 8:00 ~ 10:00
- 場 所 JA 本所資材センター  
※ JA 出水事業所での回収はありません
- 料 金 45 円 /kg
- 収集対象 農業用廃ビニール / 廃ポリエチレンフィルム類  
例) マルチ・肥料空き袋・コンテナ・農業空き容器など



コンテナ・パレット・ポリタンク等は板状に分解してあるもののみ回収します

農政課  
(63-4033)

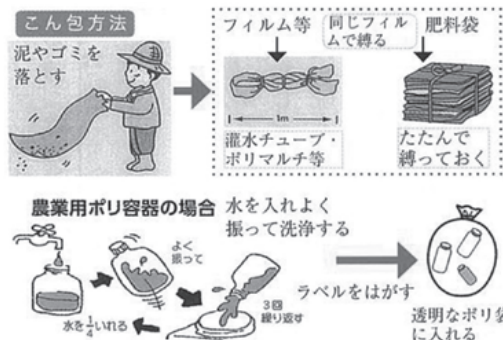

## 在宅就業スキルアップ研修会の参加者募集

テレワーク・リモートワークに対応できる知識と技術が習得できる研修会です

- 期 間 翌 1/23 (月) ~ 27 (金)
- 時 間 9:30 ~ 11:30 研修・実技  
11:30 ~ 11:45 質疑応答など [受付 9:15 ~]
- 場 所 Coworking terrace i.lab アイラボ (旧鹿児島銀行出水支店跡 2F)  
※研修中は託児できます
- 定 員 20 名 ※先着順 ■ 受講料 無料
- 申込方法 申込書を商工観光課へ提出 [申込書は市ホームページからダウンロード可]
- 申込締切 12/26 (月)



商工観光課  
(63-4040)

## 宮之城高等技術専門校の訓練生募集

- 訓練内容 パソコン技能の取得・キャリア支援
- 訓練期間 翌 2/10 (金) ~ 5/9 (火) [平日 9:00 ~ 16:00]
- 受講料 無料 ※テキスト代及び保険料は自己負担
- 訓練場所 出水共同高等職業訓練校 [出水市野田町上名 6031]
- 定 員 22 名 ■ 募集期間 11/29 (火) ~ 翌 1/17 (火)
- 選考試験 翌 1/26 (木) [会場: 宮之城高等技術専門校]
- 申 込 先 ハローワーク (☎ 62-0685)

宮之城高等技術専門校  
(0996-53-0207)

## 待機電力の削減でコツコツ節電

年間電力量の **5%** を削減できる方法!

それは... **使っていない家電のコンセントを抜く!**



※ 家電製品は使用していない時も待機電力を消費しています

今年の冬は  
みんなで節電チャレンジ



生活環境課  
(63-4042)

年末の大掃除の前にみんなで確認！

## 市で収集できない家庭ごみの捨て方



- **家電 4 品目** エアコン・テレビ  
冷蔵庫・洗濯機 / 衣類乾燥機
- **PC・スマートフォン・  
その他充電式の製品**

**購入店・買い替え店・  
家電リサイクル協力店に相談する**  
※処分費用がかかる場合があります

- **収集できるサイズを超えるごみ**
- **一時的に出た多量のごみ**  
※大掃除や引っ越しに伴う  
多量のごみは収集できません

**リサイクルセンターまたは  
環境センターに直接持ち込む**  
※有料 [10kg ごとに 60 円 (税抜)]  
**一般廃棄物許可業者に処理依頼**  
※有料

- **処理困難物**  
例) 動力工具・スプリング入りソファー  
灯油・タイヤ等

**一般廃棄物許可業者に処理依頼**  
※有料



詳しいごみの捨て方や一般廃棄物許可業者の一覧はこちらから



生活環境課  
(63-4042)



スマホ教室コーナー

### 第3回

## 画面に触れるだけじゃない？ 色々なタッチ操作①

### タップ

指1本で画面を1回だけ、  
軽くタッチしてすぐに画面  
から指を離します。



タッチ

離す

### ダブルタップ

指1本で画面を2回続けて、  
軽くタッチしてすぐに画面か  
ら指を離します。



タッチして  
すぐ離す

もう1度タッチ  
してすぐ離す

### 長押し

指1本で画面をタッチし  
てしばらく画面から指を離  
さず、そのまま待ちます。



タッチして  
離さない



画面を1回タッチすることを  
「タップ」というんだね！

DX 推進課  
(63-4084)



## Youtube で夢わく活動紹介！

いずみわくわく夢クラブでは、活動の様子を動画サイト「Youtube」で発信しています。

**「いずみ夢わく 2022」**で検索！ 

「夢わく」は、世代関係なく、みんなでスポーツを楽しんでいます。  
随時入会できますので、文化スポーツ課までご連絡ください。



 文化スポーツ課  
(63-4140)

## 出水商業高校 吹奏楽部定期演奏会

- 日 時 12/25 (日) 開場 13:30 開演 14:00 終演 16:00
- 場 所 マルマエホール出水
- 演 奏 曲 「展覧会の絵」※南九州小編成吹奏楽コンテスト演奏曲  
「となりのトトロ」「ピンクパンサーのテーマ」「ディズニーメドレー」ほか
- 友情出演 出水高校吹奏楽部 / 野田女子高校吹奏楽部
- 入 場 料 無料



 出水商業高校  
(67-1069)

## 子どもがワクワクドキドキする大人気企画！/ サンタがおうちにやってくる！

クリスマス・イブの夜、青年団員サンタが事前にお預かりしたプレゼントを持っておうちにやってきます！  
玄関にいるサンタを見て、子どもたちはどんなリアクションをするのか！  
演出好きなお父さん・お母さん、ご応募お待ちしております。

- 日 時 12/24 (土) 19:00 ~ 21:00
- 募集件数 先着 10 家族
- 費 用 1,000 円 / 1 家族
- 募集期間 12/1 (木) ~ 12/12 (月)
- 申込方法 電子申請・電話
- 留意事項
  - 事前に演出等の打合せを行います (電話)
  - 子どもにプレゼントを渡すのは玄関先のみ





 生涯学習課  
(63-2200)

## あったか歳末特産品まつり

- 日時 12/28 (水) 9:00 ~ 13:00
- 場所 高尾野きらめきドーム
- 内容 地元特産品・正月用品の即売  
フリーマーケット / テイクアウト市場  
[ 感染状況により内容を変更する場合があります ]

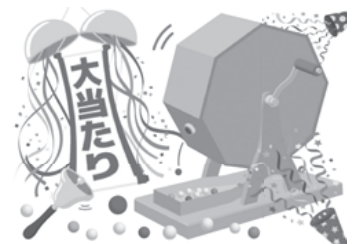
1,000 円お買い上げごとに  
お楽しみ抽選ができます



 鶴の町商工会  
(82-1065)

## 野田郷むらまつり

- 日時 12/11 (日) 9:30 ~ 13:00
- 場所 野田支所周辺
- 内容 卵の大安売り / 米のすくいどり / きなこ餅の無料配布 / 餅投げ大会  
農畜産物展示即売 / そばと生めんの販売・抽選会 / 和太鼓演奏など  
[感染状況により内容を変更する場合があります]



☎ 鶴の町商工会  
(82-1065)

## 企画展 『湿地の写真展』



[テーマ：出水市の豊かな湿地]  
湿地の写真コンテスト入選作品を一堂に展示します

- 日時 12/24 (土) ~ 翌2/5 (日) 9:00 ~ 17:00 ※入館は16:30まで
- 場所 クレインパークいずみ 企画展示室
- 観覧料 無料



## 博物館講座 『押し花カレンダー作り』

- 日時 翌1/8 (日) 14:00 ~ 15:00
- 場所 クレインパークいずみ
- 対象 5歳以上 ※小学2年生以下は保護者同伴
- 定員 24名 ※応募者多数の場合は抽選
- 参加料 100円 ■ 申込方法 電子申請
- 申込期限 12/21 (水) ※当選者には12/27 (火) までにメールで連絡します



## 博物館講座 『ツルの飛び立ち観察会』

- 日時 翌1/15 (日) 6:30 ~ 8:30
- 場所 ツル観察センター・東干拓 [集合場所: ツル観察センター]
- 対象 小学生以上 ※小学生は保護者同伴
- 定員 20名 ※先着順
- 参加料 無料
- 申込方法 12/22 (木) 8:30から電話受付開始

万羽鶴の飛び立ちは  
圧巻です



☎ クレインパークいずみ  
(63-8915)

## 改修工事に伴う休館 ~市民プール~

- 休館期間 令和5年 **1**月 ~ **3**月末まで

市民の皆さまには、ご不便をおかけしますが、ご理解とご協力をお願いいたします。  
[工事の進捗状況によっては、休館期間を変更する場合があります]



☎ 文化スポーツ課  
(63-4140)

令和4年度上半期(4~9月)

# 財政状況をお知らせします



## 一般会計

- [主な補正内容]
- 学校給食費助成事業 [3,500万円]
  - プレミアム付商品券発行事業 [2億 8,330万円]
  - 飲食店等緊急支援事業 [5,200万円]
  - マイナンバーカード普及促進事業 [2億 250万円]
- ※キャッシュレス決済消費拡大キャンペーン

区分	予算現額	収入済額	収入率
市 税	62億 651万円	34億 6,659万円	55.9%
分担金・負担金	1億 275万円	4,016万円	39.1%
使用料・手数料	4億 996万円	1億 6,103万円	39.3%
寄 付 金	4億 5,975万円	1億 786万円	23.5%
繰 入 金	7億 4,935万円	0円	0.0%
繰 越 金	15億 4,825万円	15億 4,826万円	100.0%
そ の 他	3億 3,771万円	1億 3,967万円	41.4%
小 計	98億 1,428万円	54億 6,357万円	55.7%
地方交付税	85億 4,342万円	66億 1,918万円	77.5%
国庫支出金	66億 946万円	12億 2,012万円	18.5%
県 支 出 金	31億 3,843万円	2億 448万円	6.5%
市 債	15億 9,400万円	0円	0.0%
そ の 他	15億 9,513万円	8億 5,219万円	53.4%
小 計	214億 8,044万円	88億 9,597万円	41.4%
歳入合計	312億 9,472万円	143億 5,954万円	45.9%

区分	予算現額	支出済額	執行率
議 会 費	1億 7,369万円	8,689万円	50.0%
総 務 費	39億 662万円	12億 8,132万円	32.8%
民 生 費	116億 7,531万円	37億 9,427万円	32.5%
衛 生 費	25億 3,488万円	9億 9,067万円	39.1%
労 働 費	5,367万円	1,417万円	26.4%
農林水産業費	19億 4,709万円	3億 9,734万円	20.4%
商 工 費	10億 6,902万円	5億 6,241万円	52.6%
土 木 費	31億 1,987万円	9億 553万円	29.0%
消 防 費	7億 3,093万円	2億 9,481万円	40.3%
教 育 費	29億 6,051万円	11億 7,906万円	39.8%
災害復旧費	4億 1,203万円	3億 3,045万円	80.2%
公 債 費	26億 8,110万円	13億 6,410万円	50.9%
諸支出金	-	-	-
予 備 費	3,000万円	0円	0.0%
歳出合計	312億 9,472万円	112億 102万円	35.8%

## 特別会計

会計名	予算現額	収入済額	収入率	支出済額	執行率
国民健康保険	77億 750万円	31億 7,663万円	41.2%	27億 9,398万円	36.3%
後期高齢者医療	8億 2,224万円	2億 3,641万円	28.8%	2億 2,076万円	26.8%
介護保険	63億 5,563万円	26億 8,856万円	42.3%	25億 411万円	39.4%
交通災害共済	1,802万円	1,761万円	97.7%	435万円	24.1%
地方卸売市場	1,683万円	476万円	28.3%	868万円	51.6%

## 企業会計

事業	予算現額	収入済額	収入率	予算現額	支出済額	執行率
水道事業	7億 8,842万円	3億 9,116万円	49.6%	7億 4,668万円	3億 1,685万円	42.4%
資本的収支	1億 4,821万円	177万円	1.2%	4億 7,335万円	1億 4,263万円	30.1%
下水道事業	16億 4,102万円	7億 5,568万円	46.0%	16億 1,335万円	7億 4,338万円	46.1%
資本的収支	7億 9,121万円	2億 874万円	26.4%	12億 4,173万円	5億 5,128万円	44.4%
病院事業	55億 258万円	27億 5,668万円	50.1%	54億 2,335万円	24億 274万円	44.3%
資本的収支	4億 4,742万円	9,799万円	21.9%	7億 5,333万円	3億 4,820万円	46.2%

## 財産

区分	令和4年9月末現在高	令和4年3月末現在高
土地(うち山林)	3,272万 8,676㎡ (2,853万 2,604㎡)	3,272万 8,658㎡ (2,853万 2,604㎡)
建物	30万 786㎡	30万 917㎡
有価証券	4,588万円	4,588万円
出資金	1億 382万円	1億 382万円
貸付金	15億 7,339万円	15億 7,440万円
車両	159台	160台
基金	186億 4,482万円	186億 4,482万円

## 市債

会計名	令和4年9月末現在高	令和4年3月末現在高
一般会計	212億 5,189万円	238億 9,660万円
地方卸売市場特別会計	2,315万円	3,081万円
企業会計	33億 5,361万円	34億 8,082万円
水道事業	103億 6,204万円	108億 8,576万円
病院事業	14億 1,261万円	16億 4,362万円

## 一時借入金

資金不足は発生しなかったため、一時借入は行っていません。

※単位未満を四捨五入しているため、合計と一致しない場合があります

- [ 一般会計 : 福祉・教育・都市整備等、行政運営の基本的な経費に、市税などを主な財源として計上している会計 ]
- [ 特別会計 : 特定事業の収入をその事業の支出に充て経理を行う会計 ]
- [ 企業会計 : 使用料や診療報酬等、その事業における収入で支出をまかなう会計で、会計ごとに独立採算が原則 ]
- [ 市 債 : 市が大きな事業を実施するときに、国や金融機関などから行う借入金 ]
- [ 一時借入金 : 支払資金が不足するときなどに、金融機関から一時的に借り、年度内に返済するお金 ]





# 「すぐに取り戻せる」 「元が取れる」は悪質業者の決まり文句！

## 消費生活情報

### 【相談事例】

SNSで「誰でも1日30分の簡単な作業で 月に50万円は稼げる

という広告を見て登録した。  
その後業者から連絡があり、  
「サポート費用は50万円だが、すぐに取り戻せる」  
と電話で勧誘され、契約をした。  
しかし、実際には業務についてのサポートはなく、  
収入が得られるようなものではなかった。



### 【ひとことアドバイス】

- 電話勧誘で契約した場合は、**クーリング・オフの対象**です。  
契約書を受け取った日から8日間以内に解約通知を出しましょう。
- 安易にクレジットカード払いや消費者金融を利用して契約するのはやめましょう。
- 最近は勧誘手段としてSNSを悪用するケースが非常に増えています。

困ったら相談！ **出水市消費生活センター**（本庁生活環境課内） **消費者ホットライン**  
☎ 63-6203 月～金（祝日を除く） ☎ 188+ お住まいの郵便番号  
8:30～正午 / 13:00～17:00

国民年金保険料が未納の方は

## 「株式会社バックスグループ」から案内がきます



日本年金機構は、国民年金保険料が未納の方への  
**電話・文書・戸別訪問**等の業務を民間業者に委託しています。

鹿児島県は

### 「株式会社バックスグループ」です

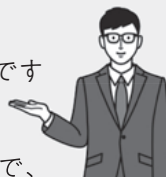

保険料の納付や免除・猶予の案内がありますので、  
申請等を希望される方は右記窓口にて手続きをお願いします。

#### 【問い合わせ / 手続き】

市民生活課住民年金係  
各支所総合市民課  
☎ 63-2111

### ⚠️ 訪問・連絡があった際はご確認ください ⚠️

- 戸別訪問の際には、日本年金機構が発行した顔写真入りの証明書を提示します。
- 戸別訪問の際に保険料を預かることはありません。
- 金融機関の口座指定や、ATMの操作を求めることはありません。



不審に思われた場合は、すぐに対応せず、市民生活課にご連絡ください。

### 1月の年金相談（要予約）

■ **日時** 翌1/26（木）※予約は12/26～ 9:30～正午 / 13:00～15:30  
■ **場所** 市役所本庁1階多目的ホール  
■ **定員** 20名（先着順）

<請求手続き・受給見込額などお気軽にご相談ください>

市民生活課住民年金係  
☎ 63-2111  
（内線 1537・1538）

# 国民年金情報



野田図書館 ぶち展[児童]

# 冬の本

寒い日はあったかいお家の中で、  
本を読んでみませんか？  
冬に読みたい本を集めました。



## 読書を楽しむ1日

～読書活動日本一のまちづくり推進大会～



10月29日、マルマエホール出水・中央公民館で推進大会を開催しました。当日は、約500名の参加があり、参加者は移動図書館や「わくわく☆おはなしフェスタ」、記念講演など様々な形で読書を楽しんでいました。記念講演では、おしりかじり虫の作者うまさんと、新種の生物にオシリカヅリムシと命名された鹿児島大学大学院准教授上野大輔さんとの対談が行われ、お互いが小さい頃読んでいた本の話やそれにつながるエピソードなどで会場は盛り上がりました。



### [読書活動表彰]

- 優秀実践地域 花立西自治会
- 優秀実践校(園) 江内小学校・出水商業高等学校・米ノ津小学校附属幼稚園
- 優秀家読実践校 野田小学校
- 優秀実践親子読書会 米ノ津東小学校附属幼稚園親子読書会「いちごパフェ」
- 優秀実践団体 わかたけ保育園

# 12月

## 移動図書館開館表



ステーション名	開館時間	開館日
千本付団地広場	9:35～9:55	
平和団地集会所	10:05～10:25	6日(火)
鹿島住宅広場	14:20～14:40	20日(火)
茶円堀団地広場	14:50～15:10	
鹿島自治公民館	15:20～15:40	
東辺田自治公民館前	10:10～10:30	
江内カントリーコア	10:45～11:05	7日(水)
菅原神社(荘上・荘下)	14:10～14:30	21日(水)
ウッドタウン自治公民館	14:45～15:05	
ひなたの家(井上自治会)	10:40～11:00	
宮之元集落	14:05～14:25	1日(木)
不動野集落	14:35～14:55	15日(木)
太田原住宅	15:10～15:30	
子育て支援室	9:50～10:20	8日(木)
受口自治公民館	10:40～11:00	22日(木)
熊野神社前	14:10～14:30	
鶴亀タウン	9:40～10:00	
元町自治公民館	10:15～10:35	9日(金)
今釜西自治公民館	10:50～11:10	23日(金)
鶴水園	14:10～14:40	
米ノ津駅前広場	15:00～15:20	

### おはなし会 / 親子読書会

中央図書館	おはなしのへや※	12/7・14・21・28 16:00
高尾野図書館	おはなしのへや	12/5・12・19・26 16:00
	親子読書教室 「すくすく」※	12/15 10:30
野田図書館	おはなしのじかん	12/1・8・15・22 16:00
	だっこでギュッ※	12/1 10:30
	夜のおはなし会※	12/23 19:00

※ 事前申込制。各図書館へお申し込みください

図書館名	開館時間	休館日
中央図書館 (☎ 63-2105)	<平日> 9:00～20:00 <土日祝> 9:00～18:00	12/19(月) 12/29(木)～1/4(水)
高尾野図書館 (☎ 82-5452)	9:00～18:00	12/16(金) 12/29(木)～1/4(水)
野田図書館 (☎ 84-3100)		



市立図書館  
Instagram



市立図書館  
ホームページ



読書活動推進  
ホームページ



# 読書活動日本一

のまちづくりを目指して

☎ 読書推進室  
(63-4121)

本のプロが選ぶ おすすめの1冊

理科と算数で検証したら、～日本のお話編～  
わかってしまった昔話の真実1



柳田 理科雄 監修  
フレール館

「かぐや姫が入る大きさの竹はあるの？」  
昔話を読むと出てくる疑問を、  
算数と理科の知識で答えを導き出します。

【幼児・小学生】



『ゆきのげきじょう』  
荒井 良二 作  
小学館



『ひみつの犬』  
岩瀬 成子 著  
岩崎書店

いずみ仕事図鑑で紹介されました♪

にんげんだもの



相田 みつを 著  
文化出版局

「つまづいたっていいじゃないか にんげんだもの」  
「にんげん」について、独自の「書」と「ことば」で  
綴られている作品集です。

【中学生・高校生】



『考えたことなかった』  
魚住 直子 著  
西村 ツチカ 絵  
偕成社



『ルビーが詰まった脚』  
ジョーン・エイキン 著  
東京創元社

【一般】



『老害の人』  
内館 牧子 著  
講談社

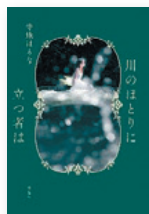

『川のほとりに立つ者は』  
寺地 はるな 著  
双葉社

## 読書標語

特選作品  
～中学校2年生の部～

すきま時間 おともどうぞ 本一冊 (高尾野中 山口凜々子)

読書は 明日の私を 一つ大人にしてくれる (江内中 山田優那)

母の本 一緒に読むのも 親孝行 (鶴荘学園 天野智遥)

学校名・学年は2021年度入賞時現在



# — 上場で紅茶作り体験 —



お茶っ葉もみもみ。



川村 洋太

コスモスが咲く10月に上場高原で紅茶の手もみ体験を実施しました。参加者は、鹿児島市や霧島市、熊本市など遠方から9名様がいらっしゃいました。皆さんいい笑顔。実施してよかったです。協力して下さった皆様に感謝！



出水市地域おこし協力隊の最新情報はこちらから！ SNS フォローをお願いします。

(Instagram)



IZUMI.CHIHIKOKOSHI

(Facebook)



保健センターだより No.192

## 寒暖差で高まる 脳卒中リスク



**脳卒中**... 脳血管に障害が起こる病気の総称。代表的なものには脳血管が詰まる**脳梗塞**、脳血管が破れる**脳出血・くも膜下出血**があります。脳卒中は**後遺症が残る**ことが多く、介護が必要になる人のうち約2割が該当するとされています。

### 脳卒中を発症させる危険要因

高血圧

糖尿病

脂質異常症

メタボリックシンドローム

2つ以上該当すると...

発症リスクは**数倍**高くなります！

### 危険要因×寒暖差で更に高まるリスク

体が急激に冷える ▶ 血管が縮んで血圧が急上昇 ▶ 脳卒中の発症リスクが高まる



### 予防方法

1. 食塩を減らす
2. 持病が悪化しないよう気をつける
3. 禁酒・禁煙
4. 適度な運動
5. 部屋を暖める
6. 保温性の高い服を着る
7. 入浴の際、家族に声をかける

健康増進課 (63-2143)

# Izumi photo news



## 地元の発展に尽力

叙勲 [旭日単光章]

浦崎義俊氏(元野田町議会議員)が、旭日単光章を授与され、伝達を行いました。浦崎氏は平成3年から平成15年まで連続3期の長きにわたり野田町議会議員を歴任され、広く地方自治の発展に寄与されました。



## 故郷の子どもたちへ

東京高尾野会

11月4日、東京高尾野会(唐崎富夫会長)から小中学校の図書購入に役立ててほしいと、ご寄付をいただきました。いただいた寄付金は、東京高尾野会の皆さんが通われていた高尾野地区の小中学校(5校)の図書購入に活用させていただきます。



## 今年も A 5 ランクが続出!

出水市総合畜産共進会 [枝肉の部]

10月14日、出水市総合畜産共進会が曾於市で開催されました。出品された32頭のうち、29頭が5等級に格付されました。受賞結果は以下の通りです。

最優秀賞：(同)林ファーム

優秀賞1席：八木 良二 優秀賞2席：(同)カワバタ

出水生まれ出水育ち賞：田中良信[肥育牛]・郡山二郎[生産牛]

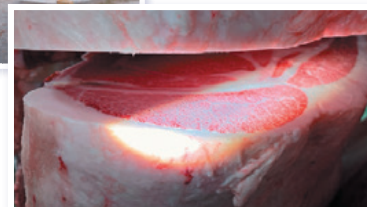
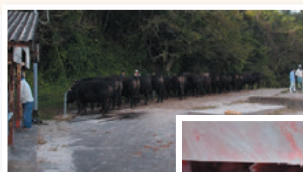

## 全国の舞台で奮闘

全国和牛能力共進会

10月6日～10日に開催された全国和牛能力共進会に、本市から合同会社林ファームの忠雄号が出品され、審査の結果、第7区(脂肪の質評価群区)において21組中、見事優等賞5席を受賞しました。また鹿児島県は種牛の部で見事内閣総理大臣賞を受賞し、有終の美を飾りました。







## 笑顔で繋いだ3時間

### 第1回ツルトライトリレーマラソンin出水

10月22日、陸上競技場で3時間耐久ツルトライトリレーマラソンが開催されました。初開催のリレーマラソンには51組がエントリーし、仮装したチームや初代王者の座を狙うチームなど思い思いにレースを楽しんでいました。襷を繋ぐことで、仲間との絆がより深まったイベントとなりました。



## 秋の夜長を照らす優しい光

### いずみマチ・テラス

10月29日から出水麓武家屋敷群など市内各地でいずみマチ・テラスが開催されました。今年は竹灯籠の展示だけでなく、出水麓歴史館横にステージを設置し、お笑い芸人のライブや伝統芸能の演技が行われました。来場者は、竹灯籠の優しい光に包まれた会場で様々なイベントを楽しんでいました。



## 今年もツルが優雅に舞う

### ツル観察センター開所式

11月3日、ツル観察センターの開所式が行われました。10月12日にナベヅルが初渡来しており、今年もツルの優雅な舞が観光客を魅了してくれます。開所式ではJAL日本航空様からツルクラブヘグランドコート、雲海酒造様からツルの餌を、市飲食業組合様・川端通り会様から寄付金をいただきました。



## 目を輝かせる大人たち

### 第34回西日本オールドカーフェスティバル

11月3日、野田運動場で西日本オールドカーフェスティバルが開催されました。3年ぶりの開催とあって、遠くは大阪や沖縄からのエントリーがあり、車やバイク、発動機など過去最大の262台が展示されました。往年の名車がズラリと並んだ会場で、大人たちは子どものように目を輝かせていました。



## 芸術の秋に触れる

### 総合文化祭・伝統文化親子体験フェスタ

11月5日～6日、総合文化祭・伝統文化親子体験フェスタがマルマエスポーツセンター出水等で開催され、2日間で計2,125人の方々が来場されました。3年ぶりに芸能が舞台上で開催される等、再び文化・芸術に触れる機会が戻ってきたことを喜ぶ声が聞かれました。







## みんなでよいしょー！よいしょー！

### 大川内小学校餅つき体験

11月2日、大川内小学校で全校生徒による餅つき体験が行われました。重い杵に振られながらも、タイミング良く「よいしょー！よいしょー！」とみんなで大合唱。地元のお米を使い、保護者だけでなく地元住民も参加した餅つき。出来上がった餅にはたくさんの愛情が詰まっていました。



## 学ぼう！ラムサールサポーターズ

### 切通小学校

10月18日、切通小学校で「ラムサールサポーターズ」環境教育のオンライン授業が行われました。講師は本市と包括連携協定を結んでいる三井住友海上保険株式会社グループ様にお越し、水鳥や魚など多くの生きものが生息している「湿地」を守ることは生態系のバランスを崩さないことに繋がることを学びました。



## 新鮮な旬の逸品をお届け

### つばめマルシェ@博多

九州各地の生鮮品などを博多駅内で販売する「つばめマルシェ」に、10月25日、出水市・阿久根市・長島町の野菜や果物、魚など旬の逸品を新幹線で輸送して販売しました。生鮮品は、出水駅に停車する1分間で積み込み、2時間後には取れたてのような新鮮な状態で販売され、あっという間に完売しました。



## 仮装あり、美味しいものあり

### 本町通り土曜祭り ～本町秋のパンどおかしまつり～

10月29日、3年ぶりに本町通り土曜祭りが開催されました。本町通り商店街が歩行者天国になった会場には、焼きたてのパンをはじめ、20以上のマルシェが並んでおり、つつい買いすぎてしまう方も。また、会場では、ハロウィンなどの仮装をした子どもたちが目でも楽しませてくれました。



## 公園をワクワクする場所に

### ある日の本町公園 ～もっと公園が好きになる日～

今年1月のリノベーションスクールで企画された「部活街」の初イベントが11月3日、本町公園で開催されました。公園内では、音楽部の生演奏や、美・健康部の小顔マッサージ、イラスト部の絵描きなど各々が熱中する部活動が集まり、ゆっくりと流れる公園での時間を楽しんでいます。



総合解体工事業 **解体工事お任せ下さい!!**

# フクハマ工業株式会社

お気軽にご相談下さい!

☎ 0996-84-2186  
☎ 0996-68-3013

**お見積り無料!** **安心** **安全**

一般建設業許可(とび・土工 解体工事業) 鹿児島県知事(登-2) 第15930号  
産業廃棄物収集運搬業許可 鹿児島県 04604166587号

〒899-0502 出水市野田町下名3761番地1号  
代表取締役 福濱 崇

ふるさとの味と心でおつきあい

# マルイ農協グループ

マルイ農業協同組合    マルイファーム株式会社  
マルイ飼料株式会社    マルイ食品株式会社  
マルイ運輸株式会社    マルイ事業協同組合

〒899-0297  
鹿児島県出水市平和町225  
TEL 0996-63-0101(代表)  
https://www.marui.or.jp

 コーポレートサイト  
 Facebook

# 家・土地 買います!

不動産の無料査定、お気軽にご相談下さい

## (有)パインヒル不動産

☎(0996)63-6338 出水市下知識町107 (特産館隣り)

九州不動産公正取引協議会加盟・鹿児島県宅地建物取引業協会会員・鹿児島県知事免許(3) 5603号

ホームページ公開中!! **パインヒル不動産** で **検索**

建物の解体工事は **見積無料**

# 大山工業へお任せください!

遺品整理・片付け等 **お気軽にご相談ください** TEL&FAX (0996) **63-2399** 携帯 **090-4772-6771**

まかせて安心 たのんで安心 **適正料金!!**

古物商許可取得▶第961150040221号  
家屋解体工事許可▶鹿児島県知事(登-26) 第277号  
熊本県知事(登-1) 第533号

建物解体 工事一式 **大山工業**

〒899-0216 鹿児島県出水市大野原町359 代表 大山 徹

# 安心のiPhone修理専門店!

- 画面修理 ●バッテリー交換
- 高品質パーツ使用
- iPhone高価買取中

**即日修理! 最短15分~**

iPhone修理 **モバラボ** 出水店

0120-146-304

営業時間/10:00~19:00 定休日/不定  
〒899-0202 鹿児島県出水市昭和町13-1 (鹿児島銀行出水中央支店向い)

# 出水法律事務所

弁護士 米田 圭吾 (鹿児島県弁護士会所属)

鹿児島県出水市昭和町3-24

☎0996-79-3535 **初回の相談は1時間まで無料です。**

月曜日~金曜日 午前9時30分~午後5時まで

相続、離婚、借金、労働、交通事故、その他幅広い分野を取り扱っております。お困りのことについて、お気軽にご相談ください。 **まずは、お電話でご予約ください。**



いま、目が合いましたね。  
あなたがわたしと目が合ったように  
この広告は多くの人の目に止まっています。

広告、掲載してみませんか?

# お得なホームページ

お任せマンスリープラン

**初期費用 0円**

月額 6,600円 で 更新・修正 無制限

- 追加料金無しで更新・修正無制限
- 3年経過でサイトリニューアル
- スマホ対応レスポンスデザイン
- 解約してもホームページは残る

サービス詳細などお気軽にお問い合わせ下さい  
出水ホームページクリエイション

☎090-3010-3054  
〒899-0215 鹿児島県出水市武本1146

出水市民へ届けたい / 発信したいことがある方

**このページ、使ってください。** - 有料広告募集 -

広告内容については、広告主に直接、お問い合わせください。  
同窓会や記念事業等、使い方はあなた次第。



【申し込み・問い合わせ先】  
企画政策課 (☎ 63-4120)



LPガス 建築 TD リフォーム 不動産

今年も一年ありがとうございました！  
私たちは地域の暮らしを支えるアタックスです。

給排水設備 土木

新しい年も 宜しくお願ひ致します！

ATAX (株)アタックス (有)アタックス出水 TDホーム鹿児島北

@atax0044 tdhome\_kagoshimakita

出水市高尾野町柴引2101 Tel.0996-82-0044

MARUMAE 株式会社マルマエ

総合力で未来を拓く  
～先端技術と供給力を持つ真空パーツのリーディングカンパニー～

会社案内

- 本社・出水事業所  
出水市大野原町2141番地
- 高尾野事業所  
出水市高尾野町大久保3816番41
- 関東事業所  
埼玉県朝霞市膝折町2-17-15

～株式会社ティアンドティ～  
TECHNICAL & TRY  
代表取締役 竹之下悦郎

一瞬の変化を見極めるモノづくり  
出水市昭和町12-14 0996-68-1155

http://www.techtry.co.jp 社員・パート募集!

YANASE

従業員募集中

【切削工具】セラチップの加工・検査・【半導体部品】セラミックパッケージの製造

有限会社 やなせ  
YANASE Limited company YANASE

〒899-0217 出水市平和町1882  
TEL 0996-62-6483  
FAX 0996-62-7932  
URL https://yuu-yanase.com

おそうじの110番

ハウス  
クリーニング  
エアコン  
クリーニング

お問い合わせ・ご依頼は 〒899-0202 出水市緑町 43  
TEL 070-4388-8671

とても親切的なサッシ屋です  
TSS住器  
T...とても S...親切的な S...サッシ屋です

窓のリフォーム バスリフォーム キッチンリフォーム

エクステリア 介護リフォーム トイレもOK!

住適に、べんに、暮らしアップ!! 快適生活のエキスパート!! 私たちがお待ちしております。

LIXIL FC  
マドリエ  
マドリエ水俣

TSS住器株式会社  
TEL・FAX  
0996-67-0340  
出水営業所  
出水市下鯖町1668

出水市民へ届けたい / 発信したいことがある方

ホームページも、使ってください。—有料広告募集—

広告枠は全6枠。1枠1月あたり10,000円です。  
詳細は市ホームページ(右記QRコード)をご覧ください。



【申し込み・問い合わせ先】  
DX推進課 (☎ 63-4035)



# お誕生 おめでとうございます

謹んでお悔やみ申し上げます

(新生児)	(保護者)	(死亡者)	(年齢)	(地区)
吉岡 龍星	(真治・由希)	岩下 利雄	80	大川内
山口 零生	(航平・美由紀)	上原 秀一郎	49	東出水
淵上 琴巴	(裕也・杏奈)	諏訪 典子	84	東出水
木原 颯汰	(朋朗・茜)	日置 節子	68	出水
若松 小莉	(和・美予)	中村 洸子	98	出水
寺山 和来	(裕之・みなみ)	河野 孝子	92	出水
濱田 音杏	(俊介・翔子)	中井 トミ	87	出水
水谷 穂歌	(康星・梨恵)	丸田 ノブ子	94	出水
桐生 湊心	(誠己・葵)	重信 キミエ	95	出水
原田 康生	(大樹・真里亜)	八木 ミキ	93	出水
岩下 湊斗	(勇輝・彩里)	中尾 フヂ子	94	出水
川端 菜心	(康平・愁織)	上出口 秀一	90	西出水
是浦 叶奈	(圭介・愛)	小石 勝	89	西出水
川尻 凪時	(悠介・芹奈)	田中 フジエ	97	西出水
小田原 拓真	(良介・和希)	本田 眞佐子	79	西出水
高橋 新巧	(洸平・優里花)	中野 成夫	98	西出水
坂本 陽風	(涼太・由真)	樋渡 眞紀代	80	西出水
釜崎 琉叶	(皓楊・怜奈)	深水 ミチ子	90	西出水
有川 蓮桜奈	(翔貴・友美)	瀬涯 順一	73	西出水
中里 陽葵	(純平・亜有美)	末永 行成	94	西出水
吉田 梨樹	(陵平・世里香)	本 重美	90	西出水
安樂 青	(龍之介・淑恵)	本 幸恵	82	西出水
井手 權理	(大聖・愛美)	溝添 美子	75	西出水
木下 愛梨	(由樹・留加)	中原 浩子	84	西出水
		盛崎 トヤ子	89	米ノ津東
		本戸 ツル子	99	米ノ津東
		橋本 小夜子	71	米ノ津東
		内之浦 政子	92	米ノ津東
		田島 ヨシ子	93	米ノ津東
		眞鍋 勝利	58	米ノ津東
		先立 カヤノ	89	米ノ津東
		宮路 篤雄	100	米ノ津
		杉内 正義	96	米ノ津
		上野 ハナエ	97	米ノ津
		藤川 フミヨ	88	米ノ津
		小辻 久子	92	荘
		中村 勝	80	高尾野
		高野 貞子	89	高尾野
		松山 従夫	91	高尾野
		堀田 ヒデ	92	高尾野
		迫畑 ミヨシ	92	高尾野
		中内田 静子	85	高尾野
		田中 スエ子	90	高尾野
		鶴蘭 春代	80	高尾野
		本田 セツエ	98	高尾野
		池添 純一	62	高尾野
		本田 シズエ	87	高尾野
		竹下 スエノ	74	高尾野
		福留 シヅエ	95	高尾野
		杉川 和子	93	高尾野
		柏木 富士高	92	下水流
		前田 みどり	98	下水流
		原田 務	95	江内
		竹林 一夫	87	江内
		村原 フミ子	81	江内
		木下 ミツエ	98	野田
		丸尾 シヅノ	100	野田
		塚元 美佐子	73	野田
		小野 義徳	82	野田
		原木 安行	90	野田
		松下 昌子	86	野田
		牧 勝	79	野田
		岩榮 サチコ	84	野田
		宮原 鹿島	79	野田
		山下 鉄夫	95	野田

10/1 ~ 10/31 届け出分<敬称略>

## 世帯数と人口

世帯数	25,660( ± 0)
人口	52,192( -20)
男	24,728( +11)
女	27,464( -31)
出生	31( + 1)
死亡	77( + 5)

11/1 現在 括弧内は前月比

## 人口推移

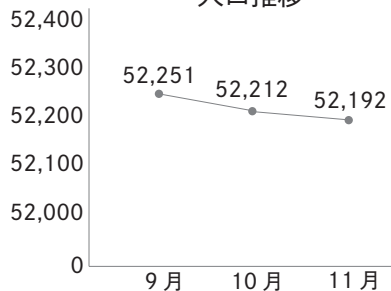

## 出生・死亡推移

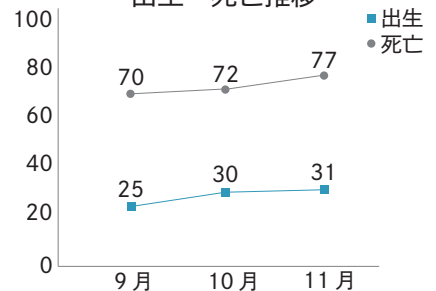

## 火の元には十分注意しましょう!

出水市消防本部管内の火災・救急状況(10月1日~10月31日)

	火 災				救 急	
	発生件数	うち建物	死者	負傷者	発生件数	うち急病
出 水	1件(±0)	0件(-1)	0人(-1)	0人(-3)	189件(+32)	111人(+17)
2022年の累計	13件(-4)	7件(-1)	0人(-1)	0人(-3)	1,873件(+179)	1,126人(+140)

※( )内の数字は前年同月比



# 休日当番医 / 歯科医 / 薬局

当番医に電話するあなたへ

1. 来院の際は、必ず事前に電話で症状をお知らせください。
2. 受診は急患に限ります。(夜間は出水総合医療センター or 出水郡医師会広域医療センター)

日	当番医			歯科医/薬局	
12月4日 (日)	来仙医院	内・外・小児科	☎ 84-2005	☑福原歯科医院	☎ 63-2501
	吉田耳鼻咽喉科医院	耳鼻咽喉科	☎ 62-0170	スマイル薬局	☎ 84-2430
	門松医院[阿]	内・外科	☎ 64-6100	クレイン調剤薬局	☎ 63-4300
	平尾診療所[長]	内・外科	☎ 88-2595	●さくら薬局	☎ 63-7700
	●キッズクリニック	小児科	☎ 63-7707		
11日 (日)	高尾野診療所	内・外科	☎ 82-0017	☑白男川歯科医院	☎ 63-0009
	楠元内科医院	内科	☎ 62-8600	高尾野会営薬局	☎ 64-2110
	山田クリニック[阿]	内・外科	☎ 72-0420	ポポロ薬局	☎ 63-4630
	鷹巣診療所[長]	内・外科	☎ 86-0054	●かしま薬局	☎ 63-3970
	●こどもクリニック永松	小児科・内科	☎ 64-1500		
18日 (日)	つかさとクリニック	内・神経内科	☎ 67-5560	☑よしだ歯科クリニック	☎ 79-3443
	市川医院	耳鼻咽喉科	☎ 63-3151	いまがま調剤薬局	☎ 65-7550
	北国医院[阿]	外・整形外科	☎ 72-0016	第二緑調剤薬局	☎ 63-1177
	長島クリニック[長]	内・外科	☎ 88-6405	●そうごう薬局	☎ 64-8161
	●出水総合医療センター		☎ 67-1611		
25日 (日)	吉井中央病院	内科・整形外科	☎ 62-3111	☑塩山歯科医院	☎ 62-2634
	広瀬産婦人科医院	産・婦人科	☎ 62-1559	マリン薬局	☎ 63-6678
	阿久根眼科[阿]	眼科	☎ 72-0040		
	鷹巣診療所[長]	内・外科	☎ 86-0054		
	●にのみやこどもクリニック	小児科・内科 アレルギー科	☎ 62-0167		
29日 (木)	山田クリニック[阿]	内・外科	☎ 72-0420		
	平尾診療所[長]	内・外科	☎ 88-2595		
30日 (金)	整形外科(ばぶぐちクリニック)	整形外科	☎ 64-8260	☑ちゃえん歯科	☎ 67-2325
	荘記念病院	精神・内科	☎ 82-3113	フタヤ薬局	☎ 67-5253
	しみずこども医院[阿]	小児科	☎ 68-0633	しもずる薬局	☎ 64-2211
	鷹巣診療所[長]	内・外科	☎ 86-0054		
	●しみずこども医院[阿]	小児科	☎ 68-0633		
31日 (土)	しもぞのクリニック	内・胃腸科	☎ 63-8300	☑徳森歯科医院	☎ 67-3608
	出水病院	精神・内科	☎ 62-0419	五万石薬局	☎ 63-8800
	阿久根眼科[阿]	眼科	☎ 72-0040	●会営薬局	☎ 64-8280
	長島クリニック[長]	内・外科	☎ 88-6405		
	●出水総合医療センター		☎ 67-1611		

日曜・祝日当番医/薬局 9:00~17:00  
 ☑ 歯科医院診療時間 9:00~正午  
 ● 小児科当番医/薬局 10:00~正午

[阿]:阿久根市 [長]:長島町

## 【15歳未満の子どもの夜間電話相談「鹿児島県小児救急電話相談」】

☎ # 8000 または ☎ 099-254-1186  
 平日 / 土曜 (19:00 ~ 翌 8:00) 日曜 / 祝日 (24 時間)  
 都合により担当医療機関が変更になることがあります。  
 出水消防署(☎63-0119)にお問い合わせください。

## 水道修繕工事当番事業者

期間	出水地域		高尾野 / 野田 / 荘地域	
	工事事業者	平日	工事事業者	平日
12月1~4日	道添建設	☎ 62-3833	ホクシン工建	☎ 82-0612
5~11日	川島工建	☎ 63-6685	野村電設	☎ 82-3637
12~18日	出水合同電設	☎ 62-0676	アタックス	☎ 82-0044
19~25日	岩崎電設	☎ 62-1414	釜崎水道	☎ 82-0249
26~28日	ヤマサキ電機産業	☎ 62-3400	桑野水道設備	☎ 82-4385
29日	川島工建	☎ 63-6685	中畠組	☎ 82-0437
30日	出水合同電設	☎ 62-0676	山崎水道設備	☎ 82-1600
31日	岩崎電設	☎ 62-1414	慶越組	☎ 82-0442
休日・平日5時以降	090-7397-7898		090-7154-7490	

※家庭内の修繕は、施工した工事事業者にご連絡ください





# 出水の宝子



うえはら みひろ  
**上原 海尋** ちゃん  
1歳

どこにでもスイスイ歩いていく活発な海尋ちゃん。よく食べ、よく笑い、元気に育ってくれてありがとう！明るくのびのびと大きくなってね❤️



いわい さくな  
**岩井 朔奈** ちゃん  
5歳

どんどんお姉ちゃんになっていくのが可愛くて少し寂しいです😭これからも元気いっぱい笑顔いっぱいであって行ってね❤️

クレーンパークだより NO.195

出水の豊かな自然について学び考える

## 「干潟の学校」



10月9日、東干拓で「干潟の学校」を開催しました。講座では、干潟の砂を掘り起こし、生き物を採集・分類するなど干潟の役割や食物連鎖を学びました。講師の「くすの木自然館」浜本代表理事から、出水の環境は豊かな生態系が維持されており、とても価値があると説明がありました。体験を通して将来この環境をどうしていくべきか考える時間となりました。

## 今月の問題

昨年のツルの渡来数は何羽だったでしょうか？※羽数調査結果

- A 15,840羽
- B 16,840羽
- C 17,840羽

## 先月の答え

答えはCのはやにえでした。

スポーツ少年団紹介 No.20

## 出水市陸上

**活動場所** 出水市陸上競技場  
**活動日時** 毎週水・金・日 [17:30 ~ 19:30] ※金曜は4年生以上のみ  
**募集対象** 年中～小学6年生  
**申込方法** ☎ 090-4352-0440 (代表者) に連絡  
**チームPR** 楽しく面白く練習して速くなるスポーツ少年団です。走ることが得意な子も苦手な子も、健康づくりをしたい子も一緒にスポーツや走ることを楽しみ、仲間作り身体づくりをみんなでやりましょう。初心者大歓迎です。



■ 発行 出水市役所 ■ 編集 企画政策課  
本庁 〒 899-0292 鹿児島県出水市緑町1番3号  
高尾野支所 〒 899-0492 鹿児島県出水市高尾野町大久保7番地  
野田支所 〒 899-0501 鹿児島県出水市野田町上名 6034 番地 1  
☎ 0996-63-2111 (代表) FAX 0996-63-0680

■ メール info\_izm@city.izumi.kagoshima.jp



出水市  
ホームページ



この印刷製品は、環境に配慮した  
製材の上で印刷されています。